

**de boletim
de pessoal**

janeiro/fevereiro

1982

Universidade Federal do Ceará

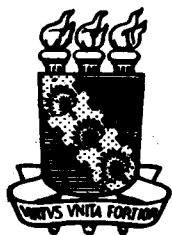

**UNIVERSIDADE
FEDERAL DO CEARÁ**

REITOR

Prof. Paulo Elpídio de Menezes Neto

VICE-REITOR

Prof. José Anchieta Esmeraldo Barreto

PRÓ-REITORES:

PLANEJAMENTO

Prof. Faustino de Albuquerque Sobrinho

ADMINISTRAÇÃO

Prof. Júlio Maria Lima Araújo

PESQUISA E PÓS-GRADUAÇÃO

Prof. José Tarquínio Prisco

DE GRADUAÇÃO

Prof. Raimundo Alberto Normando

EXTENSÃO

Prof. Pedro Paulo de Souza Montenegro

ASSUNTOS ESTUDANTIS

Prof. Raimundo Holanda Farias

Boletim de Pessoal

janeiro/fevereiro

1982

UNIVERSIDADE FEDERAL DO CEARÁ

Atos do Reitor

PORTARIA N.º 001/82, DE 04 DE JANEIRO DE 1982

O Diretor da Escola Superior de Agricultura de Mossoró (ESAM) e o Reitor da Universidade Federal do Ceará, usando das atribuições que lhes confere respectivamente o Regimento e Estatutos dos referidos órgãos; e

CONSIDERANDO que a transferência de ocupante de cargo da carreira de magistério superior, de uma instituição de ensino para outra, é disciplinado pela Lei n.º 4.881-A, de 06 de dezembro de 1965 – Estatuto do Magistério Superior, em seus artigos 27 a 29;

CONSIDERANDO que o Decreto n.º 81.053, de 19 de dezembro de 1977, “regulamenta a transferência e a movimentação dos servidores públicos civis da União e de suas Autarquias”, cujas disposições não modificam a Lei n.º 4.881-A/65, como de fato não poderia fazê-lo, mas devem tais disposições ser atendidas no que couber;

CONSIDERANDO, afinal, o que consta no processo n.º 11626/81 de 11 de setembro de 1981;

Resolvem:

I – TRANSFERIR o servidor GASTÃO BARRETO ESPÍNDOLA, professor Assistente, LT-M-401.4, da Tabela Permanente da Escola Superior de Agricultura de Mossoró (ESAM), para ocupar o emprego de Professor Assistente, LT-M-401.4, da Tabela Permanente da Universidade Federal do Ceará, na forma da Lei n.º 4.881-A, de 06 de dezembro de 1965, do Decreto n.º 81.053, de 19 de dezembro de 1977, e na conformidade dos Estatutos da Escola e da Universidade.

II – PUBLICAR este ato administrativo no órgão de divulgação oficial da Escola Superior de Agricultura de Mossoró (ESAM) e no Boletim de Pessoal do Departamento de Pessoal da Universidade Federal do Ceará, para que surtam os efeitos legais.

Mossoró, 04 de janeiro de 1982

Pedro Almeida Duarte
Diretor/ESAM

Paulo Elpídio de Menezes Neto
Reitor/UFC

PORTARIA N.º 002/82, DE 04 DE JANEIRO DE 1982

O Diretor da Escola Superior de Agricultura de Mossoró (ESAM) e o Reitor da Universidade Federal do Ceará, usando das atribuições que lhes confere respectivamente o Regimento e Estatutos dos referidos órgãos; e

CONSIDERANDO que a transferência de ocupante de cargo da carreira de magistério superior, de uma instituição de ensino para outra, é disciplinado pela Lei n.º 4.881-A, de 06 de dezembro de 1965 – Estatuto do Magistério Superior, em seus artigos 27 a 29;

CONSIDERANDO que o Decreto n.º 81.053, de 19 de dezembro de 1977, “regulamenta a transferência e a movimentação dos servidores públicos civis da união e de suas Autarquias”, cujas disposições não modificam a Lei n.º 4.881-A/65, como de fato não poderia fazê-lo, mas devem tais disposições ser atendidas no que couber;

CONSIDERANDO, afinal, o que consta no processo n.º 11627/81 de 11 de setembro de 1981;

Resolvem:

I – TRANSFERIR o servidor MAILDE CARLOS DO REGO, Professor Assistente, LT-M-401.4, da Tabela Permanente da Escola Superior de Agricultura de Mossoró (ESAM), para ocupar o emprego de Professor Assistente, LT-M-401.4, da Tabela Permanente da Universidade Federal do Ceará, na forma da Lei n.º 4.881-A, de 06 de dezembro de 1965, do Decreto n.º 81.053, de 19 de dezembro de 1977, e na conformidade dos Estatutos da Escola e da Universidade.

II – PUBLICAR este ato administrativo no órgão de divulgação oficial da Escola Superior de Agricultura de Mossoró (ESAM) e no Boletim de Pessoal do Departamento de Pessoal da Universidade Federal do Ceará, para que surtam os efeitos legais.

Mossoró, 04 de janeiro de 1982

Pedro Almeida Duarte
Diretor/ESAM

Paulo Elpídio de Menezes Neto
Reitor/UFC

PORTARIA N.º 02, DE 04 DE JANEIRO DE 1982

O Reitor da Universidade Federal do Ceará, no uso de suas atribuições legais e estatutárias,

Resolve designar FRANCISCO VALCIR MACHADO, integrante do Quadro Permanente da Universidade Federal do Ceará, para exercer a função de Assistente, DAI-112.3, do Departamento de Contabilidade e Finanças desta Universidade, ficando, em consequência, dispensado da função de Diretor da Divisão Financeira, DAI-111.3, do Departamento acima mencionado.

Prof. José Anchieta Esmeraldo Barreto
Vice-Reitor, no exercício da Reitoria

PORTARIA N.º 03, DE 04 DE JANEIRO DE 1982

O Reitor da Universidade Federal do Ceará, no uso de suas atribuições legais e estatutárias

Resolve designar **JOSÉ BRADY MOREIRA**, integrante da Tabela Permanente da Universidade Federal do Ceará, para exercer a função de Diretor da Divisão Financeira, DAI-111.3, do Departamento de Contabilidade e Finanças desta Universidade, ficando, em consequência, dispensado da função de Chefe da Seção de Análise Contábil, DAI-111.2, da Divisão de Contabilidade do Departamento acima mencionado.

Prof. José Anchieta Esmeraldo Barreto
Vice-Reitor, no exercício da Reitoria

PORTARIA N.º 04, DE 04 DE JANEIRO DE 1982

O Reitor da Universidade Federal do Ceará, no uso de suas atribuições legais e estatutárias,

Resolve designar **MAURICIO HERCULANO DE OLIVEIRA**, integrante do Quadro Permanente da Universidade Federal do Ceará, para exercer a função de Chefe da Seção de Análise Contábil, DAI-111.2, da Divisão de Contabilidade do Departamento de Contabilidade e Finanças desta Universidade.

Prof. José Anchieta Esmeraldo Barreto
Vice-Reitor, no exercício da Reitoria

PORTARIA N.º 33, DE 06 DE JANEIRO DE 1982

O Reitor da Universidade Federal do Ceará, no uso de suas atribuições legais e estatutárias e tendo em vista a Sentença n.º 225/81, prolatada pelo MM. Juiz da 1.ª Vara deste Estado, constante do Processo n.º 16592/81-UFC,

Resolve enquadrar, nos termos do art. 43, do Decreto n.º 85.487, de 11/12/80, **ADALVENIZA SIMÃO DA COSTA**, na função de Professor Assistente, referência 1, da Tabela Permanente desta Universidade, com efeitos a contar de 07 de dezembro de 1981.

Prof. Paulo Elpídio de Menezes Neto
Reitor

PORTARIA N.º 34, DE 06 DE JANEIRO DE 1982

O Reitor da Universidade Federal do Ceará, no uso de suas atribuições legais e estatutárias e considerando o disposto na Resolução n.º 14, de 23 de dezembro de 1981, do Egrégio Conselho Universitário.

Resolve, com fundamento nos artigos n.ºs 80 e 81 do Regimento da Reitoria desta Universidade, aprovar, na forma abaixo discriminada, a competência do Diretor do Departamento de Pessoal, bem como as atribuições das divisões e seções que integram a estrutura organizacional do citado Órgão:

- Artigo 1.º – O Diretor do Departamento de Pessoal da Universidade Federal do Ceará tem por competência o Planejamento, Coordenação, Controle e Supervisão das funções enumeradas no artigo 75 do Regimento da Reitoria.
- Artigo 2.º – Além das funções descritas no artigo anterior compete, ainda, ao Diretor do Departamento de Pessoal:
1. Conceder Licença:
 - a. para tratamento de saúde;
 - b. serviço militar obrigatório;
 - c. afastamento de cônjuge;
 - d. licença especial.
 2. Autorizar Pagamentos:
 - a. de auxílio-funeral;
 - b. auxílio-doença;
 - c. abono pecuniário de férias;
 - d. Salário-família;
 - e. gratificação adicional por tempo de serviço;
 - f. gratificação para operar Raio-X;
 - g. 13.º salário antecipado;
 - h. adicional de insalubridade e periculosidade;
 - i. pensão especial;
 - j. gratificação pela prestação de serviços extraordinários.
 3. Conceder progressão e ascensão funcionais do pessoal técnico-administrativo.
 4. Assinar opção ao Fundo de Garantia por Tempo de Serviço, anotações em Carteira de Trabalho e Previdência Social, substituição de ocupante de cargo ou emprego de função de confiança dos Grupos DAS e DAI, recisão, a pedido, de cargo de provimento efetivo e aposentadoria.
 5. Conceder férias aos servidores lotados nas unidades administrativas vinculadas à Reitoria.
 6. Assinar, quando autorizado pelo Reitor, atos referentes a mudança de regime de trabalho, afastamento de pessoal docente e técnico-administrativo, suspensão, a pedido, de contrato de trabalho, admissão de pessoal docente e técnico-administrativo e licença para trato de interesses particulares.
 7. Decidir, no mérito, os pedidos referentes a postulações legais.
 8. Baixar portarias de delegação de competência no âmbito do Departamento de Pessoal.
- Artigo 3.º – Compete ao Assistente Técnico prestar assistência direta e imediata ao Diretor, bem como exercer outras atribuições que lhe forem delegadas.

Artigo 4.º - À Divisão de Movimentação de Controle de Cargos e Empregos compete o planejamento, coordenação, avaliação e administração das funções inseridas em sua área de atividades específicas: Cadastro, Lotação e Classificação de Cargos.

1. Compete à Seção de Cadastro e Lotação:

- a. manter sistema de informações qualitativas e quantitativas de ocupação de cargos e empregos;
- * b. elaborar estudos e propor alternativas de ação visando a expansão e adequação da força de trabalho;
- c. promover a análise permanente da força de trabalho;
- d. prever a saída de pessoal e sua substituição;
- e. manter atualizado e controlar por unidade administrativa a lotação da Instituição;
- f. articular-se com segmentos do ambiente relacionados à área trocando experiências;
- g. elaborar estudos e propor alterações e/ou inovações na legislação pertinente à área;
- h. sistematizar, divulgar e publicar trabalhos relativos à área;
- i. manter registro de dados referentes a cargos, empregos e funções, destinados a indicar os existentes, os ocupados e seus ocupantes, as vagas, os vagos, os provisórios e excedentes, zelando pelo emprego correto das denominações códigos, referências e níveis, permitindo o conhecimento completo dos quadros e tabelas da Universidade;
- j. baixar atos referentes à vacância de cargos e empregos;
- l. fornecer dados para a proposta orçamentária de pessoal;
- m. controlar dados referentes ao PASEP;
- n. emitir cartões de identidade funcional dos servidores;
- o. instruir expedientes relativos a transferência e movimentação.

2. Compete à Seção de Classificação de Cargos e Empregos:

- a. executar as medidas necessárias a aplicação dos institutos da Progressão e Ascensão Funcionais, observando as normas regulamentares pertinentes, elaborando os atos respectivos;
- * b. adotar providências referentes à reposição de força de trabalho, elaborando todos os expedientes necessários;
- 50- c. elaborar propostas visando a criação, alteração, extinção ou transferências de cargos e empregos;
- d. desenvolver, em conjunto com a Seção de Acompanhamento e Avaliação, estudos visando a criação, adaptação e catalogação dos perfis profissiográficos dos cargos e empregos;
- e. instruir processos referentes à retificação ou revisão de enquadramento de cargos e/ou empregos.

3. Compete à Seção de Controle e Movimentação:

- ✓ a. organizar e manter atualizados os assentamentos individuais referentes a fatos e atos essenciais da vida funcional do pessoal da Instituição, fornecendo elementos para o cadastro de servidores;
- ✓ b. manter atualizados os dados referentes ao tempo de serviço dos servidores, com vistas à aposentadoria, concessão de gratificação adicional por tempo de serviço, de licença especial, adicional de insalubridade, periculosidade, gratificação de raio-X, etc;
- ✓ c. exercer controles relativos a afastamentos e frequência de servidores;

- ? d. preencher formulários referentes a auxílio-natalidade;
- ✓ e. proceder anotações em carteiras profissionais;
- ✓ f. expedir certidões de tempo de serviço e atos que constem dos registros existentes;
- g. elaborar expedientes referentes à ^{STA} admissão, designação, reversão, aproveitamento, reintegração, substituição, posse, remoção, permuta, exoneração, dispensa e aposentadoria;
- 500 h. instruir expedientes de transferência e movimentação a serem encaminhados ao DASP;
- C i. controlar os registros de frequência;
- STA j. fiscalizar os prazos de afastamento do pessoal docente e técnico-administrativo.

ARTIGO 5.º – À Divisão de Legislação, Direitos e Deveres compete o planejamento, coordenação, avaliação e administração das funções inseridas em sua área de competência: legislação e orientação legal.

1. Compete à Seção de Controle e Orientação Legal:

- a. elaborar estudos e propostas visando a adequação da legislação às necessidades do serviço público;
- b. reinterpretar e coordenar os elementos que devam ser fornecidos para efeito de instrução legal, aos demais setores do Departamento de Pessoal;
- c. coordenar os elementos que devam ser fornecidos às unidades para efeito de instrução legal ou que envolvam questões de Administração de Pessoal, orientando os Órgãos integrantes da Universidade quanto a sua aplicação;
- d. zelar pela observância da legislação de pessoal;
- e. organizar e manter atualizado a consolidação e jurisprudência referentes a assuntos de pessoal.

2. Compete à Seção de Direitos e Deveres :

- a. emitir pareceres em pedidos de reconsideração e em recursos referentes a atos administrativos;
- C b. examinar e instruir os processos disciplinares, opinando, quando for o caso, sobre as penalidades e providências a serem adotadas;
- CPAC - c. examinar processos de acumulação de cargos, opinando a respeito;
- SCM d. elaborar termos de contrato;
- C e. opinar, quando solicitado, sobre questões relacionadas com o direito a auxílio-doença, tempo de serviço, gratificação quinzenal, salário-família, férias, licença e demais vantagens dos servidores da Universidade;
- f. examinar e instruir outros processos que forem distribuídos.

ARTIGO 6.º – À Divisão de Seleção e Aperfeiçoamento compete o planejamento, coordenação, avaliação e administração das funções inseridas em sua área de competência: Recrutamento e Seleção; Treinamento e Aperfeiçoamento; Acompanhamento e Avaliação.

1. Compete a Seção de Treinamento e Aperfeiçoamento:

- ✓ a. desenvolver estudos e implementar programas visando o aperfeiçoamento de RH relacionados com o pessoal técnico-administrativo;
- ✓ b. identificar necessidades de treinamento e aperfeiçoamento;
- ✓ c. programar e desenvolver atividades de treinamento e aperfeiçoamento previstas no planejamento da Instituição;
- ✓ d. desenvolver estudos, elaborar propostas e realizar discussões

relativas à legislação pertinente a DRH, com vistas ao atendimento das necessidades Institucionais;

- e. desenvolver pesquisas sobre a metodologia adequada aos programas de treinamento e aperfeiçoamento a serem desenvolvidos;
 - f. coordenar e orientar as ações de instrutores de DRH;
 - g. desenvolver programas de integração intersetorial, com vistas à melhor eficiência organizacional;
 - h. planejar e implementar programas de DRH voltados para a integração e desenvolvimento das unidades organizacionais.
2. Compete a Seção de Recrutamento e Seleção:
- a. providenciar o processo seletivo, com vistas a admissão de pessoal técnico-administrativo, adotando medidas necessárias à publicação de editais de abertura de concursos público, sua aplicação e realização das provas;
 - b. preparar relatório de homologação de concurso público e convocar os candidatos habilitados para fins de admissão;
 - c. recrutar e selecionar o pessoal necessário ao atendimento das necessidades organizacionais;
 - d. desenvolver estudos, métodos, instrumentos e procedimentos técnicos adequados aos processos de recrutamento e seleção;
 - e. elaborar plano de suprimento de pessoal em articulação com demais áreas do DP.
3. Compete à Seção de Acompanhamento e Avaliação:
- a. manter orientação e controle de desempenho dos participantes dos programas de treinamento e aperfeiçoamento;
 - b. implantar os Sistemas de Acompanhamento e Avaliação de Desenvolvimento funcional e setorial;
 - c. realizar o acompanhamento e registro sistemático do processo de avaliação de desempenho funcional e setorial;
 - d. orientar o sistema gerencial quanto ao processo de Avaliação e Desempenho;
 - e. desenvolver estudos, métodos, técnicas e procedimentos de Avaliação e Desempenho e Acompanhamento adequado à organização;
 - f. avaliar a eficiência dos métodos e procedimentos técnicos adotados no processo de DRH;
 - g. acompanhar e avaliar (a nível de eficiência) programas de recrutamento, seleção e treinamento;
 - h. acompanhar e avaliar, a nível de eficiência e efetividade, os programas de integração e desenvolvimento de unidades organizacionais;
 - i. realizar, em conjunto com a área de classificação de cargos, análise ocupacional para efeito de alocação e movimentação de pessoal.

ARTIGO 7.º - À Seção de Controle de Pagamento compete:

- a. preparar os pagamentos de pessoal de acordo com as normas vigentes, fornecendo ao órgão de processamento de dados alterações mensais;
- b. cumprir e fazer cumprir o calendário de pagamento;
- c. organizar e manter atualizadas as fichas financeiras dos servidores;
- d. emitir guias de recolhimento e realizar descontos legais obrigatórios;

- ✓ e. providenciar preenchimento de formulários para efeito de empréstimo, bem como declarações que se relacionem com quaisquer consignações;
 - ✓ f. fornecer à Previdência Social discriminação das parcelas dos salários relativos à contribuição dos servidores;
 - ✓ g. expedir declaração de rendimentos auferidos para efeito de imposto de renda;
 - ✓ h. preparar os elementos necessários à abertura e transferência das contas bancárias;
 - ✓ i. fornecer elementos necessários à elaboração orçamentária, no que se refere à despesa de pessoal.
- Artigo 8.º – À Secretaria Administrativa compete:
- a. responsabilizar-se pela triagem e tramitação de documentos no âmbito do Departamento de Pessoal;
 - b. prestar informações aos interessados quanto aos expedientes em tramitação;
 - c. controlar e fazer publicar atos referentes aos servidores;
 - d. organizar, fazer publicar e divulgar o Boletim de Pessoal;
 - e. controlar, expedir e arquivar as correspondências do Órgão de Pessoal;
 - f. apurar, para elaboração do boletim, a frequência dos servidores do D.P.;
 - g. solicitar, controlar e distribuir material.
- Artigo 9.º – As divisões a que se refere o presente Regimento, deverão planejar suas atividades de forma sistêmica e integrada aos objetivos finais do Departamento de Pessoal.

Prof. Paulo Elpídio de Menezes Neto
Reitor

PORTARIA N.º 51, DE 08 DE JANEIRO DE 1982.

O Reitor da Universidade Federal do Ceará, no uso de suas atribuições legais e estatutárias,

Resolve declarar vago o emprego de Enfermeiro LT-NS-10, da Tabela Permanente desta Universidade, a partir de 07 de dezembro de 1981, em virtude do enquadramento de ADALVENIZA SIMÃO DA COSTA, como Professor Assistente, referência 1, conforme Proc. n.º 16592/81-UFC.

Prof. Paulo Elpídio de Menezes Neto
Reitor

PORTARIA N.º 053, DE 08 DE JANEIRO DE 1982

O Reitor da Universidade Federal do Ceará, no uso de suas atribuições legais e estatutárias,

Resolve tornar nulo o Concurso Vestibular 82.1, ora em realização nesta Universidade, em face de ter havido quebra de sigilo e conhecimento antecipado das provas, fato comprovado por esta Reitoria.

Prof. Paulo Elpídio de Menezes Neto
Reitor

PORTARIA N.º 062, DE 11 DE JANEIRO DE 1982

O Reitor da Universidade Federal do Ceará, no uso de suas atribuições legais e estatutárias,

Resolve constituir Comissão composta dos Professores JOSÉ WALDEZ BOTELHO, ERNESTO DE PINHO PESSOA, JOSÉ ADRIANO PINTO, JOAQUIM HAROLDO PONTE e do Procurador Autárquico FRANCISCO EVERARDO DE CARVALHO CIRINO, para, sob a presidência do primeiro, apurar responsabilidades sobre a quebra de sigilo e conhecimento antecipado das provas do Concurso Vestibular 82.1 desta Universidade.

Prof. Paulo Elpídio de Menezes Neto
Reitor

PORTARIA N.º 94, DE 12 DE JANEIRO DE 1982

O Reitor da Universidade Federal do Ceará, no uso de suas atribuições legais e estatutárias e tendo em vista o que estabelece o art. 3.º da Portaria n.º 03, de 06.01.82, do Ministro da Educação e Cultura,

Resolve constituir Comissão composta dos servidores RAIMUNDO DE HOLANDA FARIAS, Pró-Reitor de Assuntos Estudantis, RAIMUNDA DE ALENCAR ALBUQUERQUE, Diretora da Divisão de Assistência Social, MARIA MADALENA BRASILEIRO MOTA, Assistente Social e MARDEN LEITÃO FIGUEIREDO, respondendo pela Chefia do Restaurante Universitário, para, sob a presidência do primeiro, definir os critérios e seleção dos estudantes carentes, usuários do Restaurante Universitário para o exercício de 1982.

Prof. Paulo Elpídio de Menezes Neto
Reitor

PORTARIA N.º 96, DE 12 DE JANEIRO DE 1982

O Reitor da Universidade Federal do Ceará, no uso de suas atribuições legais e estatutárias e tendo em vista o que consta do Processo n.º 16479/81-UFC,

Resolve autorizar o afastamento da servidora NAURA MARIA MAGALHÃES FRANCO, Agente Administrativo, LT-SA-801, da Tabela Permanente desta Universidade, lotada no Departamento do Pessoal - UFC, a fim de realizar estágio em Munster - Alemanha na área de Administração da *Poliklinik Und Klinik Fur Zahn-Mund - Und Kieferkrankheiten der Westfaaischen Wilhelms Universitat*, durante o período de 1.^o (primeiro) de abril a 30 (trinta) de junho de 1.982, com ônus limitado.

Prof. Paulo Elpídio de Menezes Neto
Reitor

PORTARIA N.^o 107, DE 13 DE JANEIRO DE 1982

O Reitor da Universidade Federal do Ceará, no uso de suas atribuições legais e estatutárias e tendo em vista o que consta do Processo n.^o 54/82-Reitoria,

Resolve conceder ajuda de custo aos servidores JOSÉ HENRIQUE FELIX SILVA, MARIA LUIZA ARAUJO CAVALCANTI, JACQUELINE MACIEL POMBO e MARCIA FERREIRA LIMA NOGUEIRA, para realizarem Curso de Administração em Sistemas Universitários, no Centro de Treinamento e Desenvolvimento da Universidade Federal do Sergipe, no período de 25 de janeiro a 21 de abril do ano em curso.

Prof. Paulo Elpídio de Menezes Neto
Reitor

PORTARIA N.^o 139, DE 19 DE JANEIRO DE 1982

O Reitor da Universidade Federal do Ceará, no uso de suas atribuições legais e estatutárias e tendo em vista o disposto no parágrafo único do art. 48 do Dec. 85.745 e processo n.^o 388/82-UFC,

Resolve declarar vago o emprego de Professor Adjunto CLT, a partir de 01 de setembro de 1980, em decorrência da rescisão de Contrato de PETER JAMES EATON.

Prof. Paulo Elpídio de Menezes Neto
Reitor

PORTARIA N.^o 140, DE 19 DE JANEIRO DE 1982

O Reitor da Universidade Federal do Ceará, no uso de suas atribuições legais e estatutárias e tendo em vista o disposto no parágrafo único do art. 48 do Dec. 85.745 e processo n.^o 21/82-I.N.P.S,

Resolve declarar vago o emprego de Artífice Especializado - LT-ART-702.3, referência 22 da Tabela Permanente desta Universidade, a partir de 01.10.81, em decorrência da aposentadoria de JOÃO BATISTA DA COSTA.

Prof. Paulo Elpídio de Menezes Neto
Reitor

PORTARIA N.º 149, DE 21 DE JANEIRO DE 1982

O Reitor da Universidade Federal do Ceará, no uso de suas atribuições legais e estatutárias,

Resolve prorrogar, até 31 de janeiro do corrente ano, os efeitos da Portaria n.º 115, de 20 de janeiro de 1981, que trata da composição da Comissão de Licitação desta Universidade.

Prof. José Anchieta Esmeraldo Barreto
Vice-Reitor, no exercício da Reitoria

PORTARIA N.º 152, DE 21 DE JANEIRO DE 1982

O Reitor da Universidade Federal do Ceará, no uso de suas atribuições legais, estatutárias e regimentais e tendo em vista o que consta do Processo n.º 16.684/81-UFC,

Resolve conceder Progressão Horizontal, da Referência 1 da Classe de Professor Assistente para a Referência 3 da Classe de Professor Assistente, do Grupo Magistério, Código LT-M-400, a EDNA MARIA ARRAIS PEREIRA DE OLIVEIRA, lotada no Departamento de Ciências Sociais e Filosofia do Centro de Humanidades desta Universidade, com efeitos a partir de 1.º de agosto de 1981, de acordo com o disposto no item II e o parágrafo único do Art. 10 do Decreto 85.487, de 11.12.81.

Prof. José Anchieta Esmeraldo Barreto
Vice-Reitor no exercício da Reitoria

PORTARIA N.º 153, DE 21 DE JANEIRO DE 1982

O Reitor da Universidade Federal do Ceará, no uso de suas atribuições legais, estatutárias e regimentais e tendo em vista o que consta do Processo n.º 16.694/81 - UFC,

Resolve conceder Progressão Horizontal da Referência 1 da Classe de Professor Assistente para a Referência 3 da Classe de Professor Assistente, do Grupo Magistério, Código LT-M-400, a CRISTINA DE SOUZA CHAVES, lotada no Departamento de Patologia e Medicina Legal do Centro de Ciências da Saúde desta Universidade, com efeitos a partir de 09.07.1981, de acordo com o disposto no item II e o parágrafo único do Artigo 10 do Decreto n.º 85.487, de 11.12.81.

Prof. José Anchieta Esmeraldo Barreto
Vice-Reitor no exercício da Reitoria

PORTARIA N.º 154, DE 21 DE JANEIRO DE 1982

O Reitor da Universidade Federal do Ceará, no uso de suas atribuições legais, estatutárias e regimentais e tendo em vista o que consta do Processo n.º 10.511/81-UFC,

Resolve conceder Progressão Horizontal, da Referência 1 da Classe de Professor Assistente para a Referência 3 da Classe de Professor Assistente, do Grupo Magistério, Código LT-M-400, a CARLOS ARTUR SOBREIRA ROCHA, lotado no Departamento de Engenharia de Pesca do Centro de Ciências Agrárias desta Universidade, com efeitos a partir de 09.07.1981, de acordo com o disposto no item II e o parágrafo único do Artigo 10 do Decreto n.º 85.487, de 11.12.81.

Prof. José Anchieta Esmeraldo Barreto
Vice-Reitor no exercício da Reitoria

PORTARIA N.º 191 DE 27 DE JANEIRO DE 1982

O Reitor da Universidade Federal do Ceará, no uso de suas atribuições legais e estatutárias e tendo em vista o que consta do Processo n.º 13.233/81-Reitoria,

Resolve alterar os itens 1 e 2 do Capítulo V da Portaria n.º 436, de 25 de abril de 1980, que passam a ter a seguinte redação:

- “1.— Em caso de não devolução de livro dentro do prazo estipulado, será cobrada multa de Cr\$ 5,00 (cinco cruzeiros) por dia, até o (trigésimo) 30.º dia. A partir do 31.º (trigésimo primeiro) dia de atraso, o usuário deverá quitar o seu débito através de um exemplar novo do livro que lhe foi emprestado, além da obra a ser devolvida”.
- “2.— Quando se tratar de não devolução de periódico, será cobrada multa de Cr\$ 5,00 (cinco cruzeiros) por dia, até o 10.º (décimo) dia e, a partir daí, o usuário deverá quitar o seu débito pagando o valor do fascículo atrasado”.

Prof. José Anchieta Esmeraldo Barreto
Vice-Reitor no exercício da Reitoria

PORTARIA N.º 197, DE 26 DE JANEIRO DE 1982

O Reitor da Universidade Federal do Ceará, no uso de suas atribuições legais e estatutárias e tendo em vista o que consta do Processo n.º 668/82-Reitoria,

Resolve dispensar RAIMUNDO FALCÃO COSTA, Agente Administrativo, SA-801, do Quadro Permanente da Universidade Federal do Ceará, da função de Secretário Administrativo, DAI-111.2, do Centro de Humanidades, desta Universidade.

Prof. José Anchieta Esmeraldo Barreto
Vice-Reitor, no exercício da Reitoria

PORTARIA N.º 198, DE 29 DE JANEIRO DE 1982

O Reitor da Universidade Federal do Ceará, no uso de suas atribuições legais e estatutárias,

Resolve instituir a Comissão composta dos Professores FRANCISCO DE ASSIS MENDES GOES, Diretor do Centro de Estudos Sociais Aplicados e LUIZ TAVARES JUNIOR, Diretor do Centro de Humanidades, bem assim do aluno JOSÉ HILÁRIO GONÇALVES MARQUES, Presidente do Centro Acadêmico Clóvis Beviláqua, para, sob a presidência do primeiro, apurar a responsabilidade do aluno RAIMUNDO EUGÊNIO PLUTARCO VASCONCELOS, do Curso de ENGENHARIA CIVIL, no tocante a quebra de sigilo e conhecimento antecipado das provas do Concurso Vestibular 82.1, desta Universidade.

Prof. Paulo Elpídio de Menezes Neto
Reitor

Atos do Vice-Reitor

PORTARIA N.º 137, DE 19 DE JANEIRO DE 1982

O Vice-Reitor da Universidade Federal do Ceará, no uso de suas atribuições legais delegadas através da Portaria n.º 88, de 15.01.81, do Magnífico Reitor, e tendo em vista o que consta do Processo n.º 430/82-UFC,

Resolve determinar que a servidora MARIA DA PALMA DE ALMEIDA ADRIANO, Agente Administrativo, LT-SA-801, integrante da Tabela Permanente - UFC, lotada no Centro de Ciências, passe a ter lotação no Centro de Humanidades desta Universidade, prestando serviços junto ao Departamento de Psicologia do nosso Centro.

Prof. José Anchieta Esmeraldo Barreto
Vice-Reitor

PORTARIA N.º 156, DE 22 DE JANEIRO DE 1982

O Vice-Reitor da Universidade Federal do Ceará, no uso de suas atribuições legais, delegadas através da Portaria n.º 88 de 15.01.81, do Magnífico Reitor,

Resolve determinar que o servidor JOSÉ NERIS DE OLIVEIRA, Auxiliar Operacional de Serviços Diversos, da Tabela Especial-UFC, passe a ter lotação na Pró-Reitoria de Planejamento desta Universidade, a partir de 12 de janeiro de 1982, conforme Ofício n.º 006/82, de 11.01.82-UFC.

Prof. José Anchieta Esmeraldo Barreto
Vice-Reitor

PORTARIA N.º 190, DE 27 DE JANEIRO DE 1982

O Vice-Reitor da Universidade Federal do Ceará, no uso de suas atribuições legais delegadas através da Portaria n.º 88, de 15.01.81, do Magnífico Reitor,

Resolve determinar que o servidor WASHINGTON LUIS EVANGELISTA TEIXEIRA, Engenheiro LT-NS-916.A, da Tabela Permanente, lotado na Pró-Reitoria de Graduação, passe a ter lotação na Divisão de Obras do Departamento de Obras e Projetos desta Universidade.

José Anchieta Esmeraldo Barreto
Vice-Reitor

PORTARIA N.º 196, DE 28 DE JANEIRO DE 1982

O Vice-Reitor da Universidade Federal do Ceará, no uso de suas atribuições legais delegadas através da Portaria n.º 88, de 15.01.81, do Magnífico Reitor, e tendo em vista o que consta do Processo n.º 397/82-UFC,

Resolve designar o servidor MANUEL ANTONIO DE ANDRADE FURTADO FILHO, Agente Administrativo, Código LT-SA-801, integrante da Tabela Permanente-UFC, lotado no Centro de Estudos Sociais Aplicados desta Universidade, para responder pela função de Secretário Administrativo, Código DAI-111.2, do Centro de Humanidades, a partir de fevereiro de 1982.

Prof. José Anchieta Esmeraldo Barreto
Vice-Reitor

PORTARIA N.º 104, DE 13 DE JANEIRO DE 1982

O Vice-Reitor da Universidade Federal do Ceará, no uso de suas atribuições legais delegadas através da Portaria n.º 88, de 15.01.81, do Magnífico Reitor, e tendo em vista o que consta do Of. n.º 421/81-M.C., de 21.12.81,

Resolve determinar que o servidor MANOEL DO CARMO DE OLIVEIRA, Auxiliar Operacional de Serviços Diversos-LT-NM-1006, da Tabela Permanente-UFC, lotado no Hospital das Clínicas desta Universidade, passe a ter lotação na Prefeitura-UFC.

Prof. José Anchieta Esmeraldo Barreto
Vice-Reitor

PORTARIA N.º 111, DE 13 DE JANEIRO DE 1982

O VICE-REITOR DA UNIVERSIDADE FEDERAL DO CEARÁ, no uso de suas atribuições legais, delegadas através da Portaria n.º 88, de 15.01.81, do Magnífico Reitor,

Resolve determinar que a servidora MÁRCIA FERREIRA LIMA NOGUEIRA, ocupante do emprego de Técnico de Administração, da Tabela Permanente desta Universidade, lotada na Pró-Reitoria de Planejamento, passe a ter lotação no Departamento de Pessoal/UFC, a partir de janeiro do corrente exercício.

Prof. José Anchieta Esmeraldo Barreto
VICE-REITOR

PORTARIA N.º 134, DE 19 DE JANEIRO DE 1982

O Vice-Reitor da Universidade Federal do Ceará, no uso de suas atribuições legais delegadas através da Portaria n.º 88, de 15.01.81, do Magnífico Reitor,

Resolve determinar que o servidor JOSÉ FERREIRA SANTIAGO, Auxiliar Operacional de Serviços Diversos-LT-NM-1006, da Tabela Permanente-UFC, lotado na Prefeitura, passe a ter lotação na Pró-Reitoria de Assuntos Estudantis desta Universidade, a partir de 13 de janeiro de 1982.

Prof. José Anchieta Esmeraldo Barreto
Vice-Reitor

PORTARIA N.º 135, DE 19 DE JANEIRO DE 1982

O Vice-Reitor da Universidade Federal do Ceará, no uso de suas atribuições legais, estatutárias e regimentais,

Resolve determinar que a servidora MARIA ANGÉLICA FURTADO PONTES, Agente Administrativo, LT-SA-801, integrante da Tabela Permanente-UFC, passe a ter lotação junto ao Gabinete do Reitor desta Universidade.

Prof. José Anchieta Esmeraldo Barreto
Vice-Reitor

Atos do Diretor do Departamento de Pessoal

PORTARIA N.º 06, DE 05 DE JANEIRO DE 1982

O Diretor do Departamento do Pessoal, no uso de suas atribuições legais delegadas através da Portaria n.º 87, de 15.01.81, do Magnífico Reitor e tendo em vista o que consta do Memorando n.º 473/82-D.A.,

Resolve designar, de acordo com o art. 72, da Lei 1711/52, MARIA BERNADETE GONÇALVES BEZERRA, Chefe da Seção de Classificação e Tombamento, DAI-111.2, da Divisão de Controle Patrimonial, do Departamento de Administração desta Universidade, para substituir MARIA BERNADETH GARCIA DE OLIVEIRA, Diretora, DAI-111.3, da mencionada Divisão, de 4.1 a 2.2.82, durante o período de suas férias regulamentares.

Carlos Cavalcante Pereira Marques
Diretor

PORTARIA N.º 07, DE 05 DE JANEIRO DE 1982

O Diretor do Departamento do Pessoal, no uso de suas atribuições legais delegadas através da Portaria n.º 87, de 15.1.81, do Magnífico Reitor e tendo em vista o que consta do Memorando n.º 473/82-D.A.,

Resolve designar, de acordo com o art. 72, da Lei 1711/52, JOSÉ WILSON DE LIMA RATTIS, integrante do Quadro Permanente da Universidade Federal do Ceará, para substituir MARIA BERNADETE GONÇALVES BEZERRA, Chefe da Seção de Classificação e Tombamento, DAI-111.2, da Divisão de Controle Patrimonial, do Departamento de Administração desta Universidade, de 4.1 a 2.2.82, durante o período que se encontra substituída a Diretora da mencionada Divisão.

Carlos Cavalcante Pereira Marques
Diretor

PORTARIA N.º 06, DE 05 DE JANEIRO DE 1982

O Diretor do Departamento de Pessoal, no uso de suas atribuições legais delegadas através da Portaria n.º 87, de 15.1.81, do Magnífico Reitor e tendo em vista o que consta do Processo n.º 41/82-Reitoria,

Resolve designar, de acordo com o art. 72, da Lei 1711/52, WELLINGTON ASSUNÇÃO MATOS, Secretário Administrativo, DAI-111.1, do Departamento de Assuntos Estudantis, da Pró-Reitoria de Assuntos Estudantis desta Universidade, para substituir JOSÉ WILSON DE FARIAS COUTO, Diretor, código LT-DAS-101.1, do Departamento acima mencionado, de 4.1 a 2.2.82, durante o período de suas férias regulamentares.

Carlos Cavalcante Pereira Marques
Diretor

PORTARIA N.º 09, DE 05 DE JANEIRO DE 1982

O Diretor do Departamento do Pessoal, no uso de suas atribuições legais delegadas através da Portaria n.º 87, de 15.1.81, do Magnífico Reitor e tendo em vista o que consta do Processo n.º 42/82-Reitoria,

Resolve designar, de acordo com o art. 72, da Lei 1711/52, LECI DE OLIVEIRA RODRIGUES, integrante da Tabela Permanente da Universidade Federal do Ceará, para substituir WELLINGTON ASSUNÇÃO MATOS, Secretário Administrativo, DAI-111.1, do Departamento de Assuntos Estudantis, da Pró-Reitoria de Assuntos Estudantis desta Universidade, de 4.1 a 2.2.82, durante o período que se encontra substituindo JOSÉ WILSON DE FARIAS COUTO, Diretor do Departamento acima mencionado.

Carlos Cavalcante Pereira Marques
Diretor

PORTARIA N.º 11, DE 05 DE JANEIRO DE 1982

O Diretor do Departamento do Pessoal, no uso de suas atribuições legais delegadas através da Portaria n.º 87, de 15.1.81, do Magnífico Reitor e tendo em vista o que consta do Processo n.º 40/82-Reitoria,

Resolve designar, de acordo com o artigo 72, da Lei 1711, de 28.10.52, DALVA MARIA MEDEIROS DE LIRA, Agente Administrativo, SA-801, do Quadro Permanente da Universidade Federal do Ceará, para substituir MARIA LEONIA

OLIVEIRA DE SOUSA, Chefe da Seção de Bolsas, DAI-111.3, do Departamento de Assuntos Estudantis, da Pró-Reitoria de Assuntos Estudantis desta Universidade, de 11.1 a 9.2.82, durante o período de suas férias regulamentares.

Carlos Cavalcante Pereira Marques
Diretor

PORTARIA N.º 12, DE 05 DE JANEIRO DE 1982

O Diretor do Departamento do Pessoal, no uso de suas atribuições legais delegadas através da Portaria n.º 87/81, do Magnífico Reitor e tendo em vista o que consta do Processo n.º 43/82-Reitoria,

Resolve designar, de acordo com o artigo 72, da Lei 1711, de 28.10.52, **JOSÉ LUCIO TABOSA, Agente Administrativo, SA-801, do Quadro Permanente da Universidade Federal do Ceará, para substituir FRANCISCO ARIEL JATAY CAVALCANTE, Chefe da Seção de Restaurante Universitário, DAI-111.3, do Departamento de Assuntos Estudantis, da Pró-Reitoria de Assuntos Estudantis desta Universidade, de 4.1 a 2.2.82, durante o período de suas férias regulamentares.**

Carlos Cavalcante Pereira Marques
Diretor

PORTARIA N.º 38, DE 07 DE JANEIRO DE 1982

O Diretor do Departamento do Pessoal, no uso de suas atribuições legais delegadas através da Portaria n.º 87/81, do Magnífico Reitor e tendo em vista o que consta do Memorando n.º 476/82-D.A.,

Resolve designar, de acordo com o artigo 72, da Lei 1711, de 28.10.52, **JOSÉ MOREIRA DE QUEIROZ, integrante da Tabela Permanente da Universidade Federal do Ceará, para substituir DJACY EUFRASIO RODRIGUES, Chefe da Seção de Arquivo Geral, DAI-111.1, do Departamento de Administração desta Universidade, de 4.1 a 2.2.82, durante o período de suas férias regulamentares.**

Carlos Cavalcante Pereira Marques
Diretor

PORTARIA N.º 47/81, DE 07 DE JANEIRO DE 1982

O Diretor do Departamento do Pessoal, no uso de suas atribuições legais, delegadas através da Portaria n.º 87, de 15.01.81, do Magnífico Reitor, e conforme Processo n.º 81/82 - UFC,

Resolve designar o servidor JOSÉ MILTON REGO AZEVEDO, Agente Administrativo-LT-801, integrante da Tabela Permanente-UFC, para substituir o servidor ROMEU CYSNE PRADO, Agente Administrativo, LT-801, integrante da Tabela Permanente-UFC, ora exercendo a função de Secretário Administrativo, DAI-111.1, do Departamento de Física do Centro de Ciências desta Universidade, durante o período de suas férias regulamentares, de 04 de janeiro a 02 de fevereiro de 1982.

Carlos Cavalcante Pereira Marques
Diretor

PORTARIA N.º 66, DE 11 DE JANEIRO DE 1982

O Diretor do Departamento do Pessoal, no uso de suas atribuições legais

Resolve excluir da Portaria n.º 50/82, de 08.01.82, o servidor FRANCISCO SOARES DOS SANTOS, Auxiliar Operacional de Serviços Diversos-LT-NM-1006, integrante da Tabela Permanente-UFC, lotado no Restaurante Universitário da Pró-Reitoria de Assuntos Estudantis desta Universidade, tendo em vista a solicitação constante do Processo n.º 16810/81-UFC.

Carlos Cavalcante Pereira Marques
Diretor

PORTARIA N.º 70, DE 11 DE JANEIRO DE 1982

O Diretor do Departamento do Pessoal, no uso de suas atribuições legais, delegadas através da Portaria número 87, de 15.01.81, do Magnífico Reitor, e tendo em vista o que consta do Processo n.º 103/82-Reitoria,

Resolve conceder aposentadoria, nos termos dos arts. 101, item III e 102, item I, letra a, da Constituição do Brasil, a JOFRE DE SOUSA, matrícula n.º 2.199.626, no cargo de Agente de Portaria, TP-1202.A, referência NM-4, do Quadro Permanente desta Universidade.

Ivan Casimiro Coelho
Resp. p/Diretor

PORTARIA N.º 82, DE 11 DE JANEIRO DE 1982

O Diretor do Departamento do Pessoal, no uso de suas atribuições legais delegadas através da Portaria n.º 87/81, do Magnífico Reitor e tendo em vista o que consta do Processo n.º 111/82-Reitoria,

Resolve designar, de acordo com o art. 72, da Lei 1711/52, MANUEL MAURICIO SAMPAIO, Agente Administrativo, SA-801, do Quadro Permanente da Universidade Federal do Ceará, para substituir RICARDO XAVIER DE LIMA, Diretor da Divisão de Parques e Jardins, DAI-111.3, da Prefeitura desta Universidade, de 4.1 a 2.2.82, durante o período de suas férias regulamentares.

Ivan Casimiro Coelho
Resp. p/Diretor

PORTARIA N.º 84, DE 11 DE JANEIRO DE 1982

O Diretor do Departamento do Pessoal, no uso de suas atribuições legais delegadas através da Portaria n.º 87/81, do Magnífico Reitor e tendo em vista o que consta do Memorando n.º 08/82-D.A.,

Resolve designar, de acordo com o art. 72, da Lei 1711/52, BRAULINO DIAS DO NASCIMENTO, Agente Administrativo, SA-801, do Quadro Permanente da Universidade Federal do Ceará, para substituir JOÃO COSTA SILVA, Chefe da Seção de Protocolo, DAI-111.1, do Departamento de Administração, desta Universidade, de 7.1 a 5.2.82, durante o período de suas férias regulamentares.

Ivan Casimiro Coelho
Resp. p/Diretor

PORTARIA N.º 87, DE 11 DE JANEIRO DE 1982

O Diretor do Departamento do Pessoal, no uso de suas atribuições legais e conforme Of. n.º 127/81-OPS, de 29.12.81,

Resolve designar a servidora TERESA TELES NORMANDO, Agente Administrativo-LT-801, integrante da Tabela Permanente-UFC, para substituir a servidora FRANCISCA LIMA CARMO, Agente Administrativo-LT-801, integrante da Tabela Permanente-UFC, ora exercendo a função de Secretário Administrativo, DAI-111.1, da Secretaria dos Órgãos Colegiados desta Universidade, durante o período de suas férias regulamentares, de 06.01 a 04.02.82.

Ivan Casimiro Coelho
p/Diretor

PORTARIA N.º 89, DE 12 DE JANEIRO DE 1982

O Diretor do Departamento do Pessoal, no uso de suas atribuições legais delegadas através da Portaria n.º 87/81, do Magnífico Reitor e tendo em vista o que consta do Processo n.º 211/82-Reitoria,

Resolve designar, de acordo com o art. 72, da Lei 1711/52, CARLOS ALBERTO PONTES, Técnico em Comunicação Social, NS-931, do Quadro Permanente da Universidade Federal do Ceará, para substituir FRANCISCO DE OLIVEIRA CARVALHO, Assessor, DAS-102.1, do Reitor desta Universidade, de 12. 01 a 10. 02.82, durante o período de suas férias regulamentares.

Ivan Casimiro Coêlho
Resp. p/Diretor

PORTARIA N.º 90, DE 12 DE JANEIRO DE 1982

O Diretor do Departamento do Pessoal, no uso de suas atribuições legais delegadas através da Portaria n.º 87/81, do Magnífico Reitor e tendo em vista o que consta do Processo n.º 15/82-Reitoria,

Resolve designar, de acordo com o art. 72, da Lei 1711/52, MARIA HELENA E SILVA VERAS, integrante da Tabela Permanente da Universidade Federal do Ceará, para substituir JOSÉ DA ROCHA VERAS, Secretário Administrativo, DAI-111.1, do Departamento de Química Analítica e Físico-Química do Centro de Ciências desta Universidade, de 4.1 a 2.2.82, durante o período de suas férias regulamentares.

Ivan Casimiro Coelho
Resp. p/Diretor

PORTARIA N.º 91, DE 12 DE JANEIRO DE 1982

O Diretor do Departamento do Pessoal, no uso de suas atribuições legais delegadas através da Portaria n.º 87/81, do Magnífico Reitor e tendo em vista o que consta do Processo n.º 203/82-Reitoria,

Resolve designar, de acordo com o art. 72, da Lei 1711/52, JAYRON BRASILEIRO PEREIRA, integrante da Tabela Permanente da Universidade Federal do Ceará, para substituir VANIA MARIA BARROSO GRADVOHL, Secretário Administrativo, DAI-111.1, do Departamento de Medicina Clínica do Centro de Ciências da Saúde desta Universidade, de 4.1 a 2.2.82, durante o período de suas férias regulamentares.

Ivan Casimiro Coelho
Resp. p/Diretor

PORTARIA N.º 97, DE 12 DE JANEIRO DE 1982

O Diretor do Departamento do Pessoal, no uso de suas atribuições legais, delegadas através da Portaria número 87, de 15.01.81, do Magnífico Reitor, e tendo em vista o que consta do Memorando n.º 005/82-D.C.F.,

Resolve prorrogar, por necessidade de serviço, de acordo com o artigo 1.º, do Decreto n.º 74.851/74, o expediente normal de trabalho dos servidores abaixo relacionados, durante o período de 4 a 31.1.82:

NOME	CARGO	HORAS
Maria Cleide Rodrigues	Ag.Administrativo,SA-801	60
Maria Lucinda Araujo de Castro	Ag.Administrativo,SA-801	60
Haroldo Soares Ferreira	Ag.Administrativo,SA-801	60
José Paulo de Lima	Aux.O.Serv.Diversos,LT-NM-1006	60
Maria do Carmo Mourão Dantas	Ag.Administrativo,LT-SA-801	60
Maria Evanir Batalha Ratts	Aux.O.Serv.Diversos,LT-NM-1006	60
José Zezito de Oliveira D.Passos	Ag.Administrativo,SA-801	60
Silvia de Oliveira Barbosa	Ag.Administrativo,SA-801	60
José Dirlio Chaves de Lucena	Ag.Administrativo,SA-801	60
Francisco de Assis Lopes	Tec.Contabilidade,NM-1042	60
Herialdo Maia de Cunha	Ag.Administrativo,SA-801	60

Ivan Casimiro Coelho
Resp. p/Diretor

PORTARIA N.º 102, DE 12 DE JANEIRO, DE 1982

O Diretor do Departamento do Pessoal, no uso de suas atribuições legais delegadas através da Portaria n.º 87/81, do Magnífico Reitor e tendo em vista o que consta do Memorando s/n, do Diretor da DCCE/DP,

Resolve prorrogar, por necessidade de serviço, de acordo com o art. 1.º, do Decreto n.º 74.851/74, o expediente normal de trabalho dos servidores abaixo relacionados:

NOME	CARGO	PERIODO	HORAS
Claudia Maria de Lima Fava	Ag. Adm.,LT-SA-801	4.1 a 3.3	120
Maria do S. Facó de Almeida	Ag.Adm.,LT-SA-801	4.1 a 3.2	60
Maria Ismar de Oliveira	Datilógrafo,SA-802	4.1 a 3.3	120
Maria do S. de S.Alcântara	Aux.Artífice,LT-ART-709	4.1 a 3.2	60
Maria Magdalena R.P.Nogueira	Ag.Adm., SA-801	4.1 a 3.2	60
Maria Celeste Leitão	Ag.Adm., LT-SA-801	4.1 a 3.2	60
Valmir Freitas Mendes	Ag.Adm., SA-801	4.1 a 3.2	60
Laura Maria de Goes Ribeiro	Ag.Adm., LT-SA-801	4.1 a 3.2	60
Francisco das Chagas Ponte	Aux.O.Agropec.,LT-NM-1007	4.1 a 3.2	60
José Barreto Landim	Mot.Oficial, LT-TP-1200	4.1 a 3.2	60

Ivan Casimiro Coelho
Resp. p/Diretor

PORTARIA N.º 103, DE 12 DE JANEIRO DE 1982

O Diretor do Departamento do Pessoal, no uso de suas atribuições legais, delegadas através da Portaria n.º 87/81, do Magnífico Reitor e tendo em vista o que consta do Memorando n.º 002/82 – Gabinete do Reitor,

Resolve prorrogar, por necessidade de serviço, de acordo com o art. 1.º, do Decreto n.º 74.851/74, o expediente normal de trabalho dos servidores abaixo relacionados, durante os meses de janeiro e fevereiro do corrente ano:

NOME	CARGO	HORAS
José Rodrigues de Sousa	Agente de Portaria, TP-1202	120
Francisco Marques de Lima	Motorista Oficial,LT-TP-1201	120
Raimundo Marques de Lima	Motorista Oficial,LT-TP-1201	120
Ilário Verano Vidal Dias	Aux.Op.Serv.Diversos,LT-NM-1006	120
José Ribamar Lima Bezerra	Aux.Op.Serv.Diversos,LT-NM-1006	120
Osmar Oliveira Sales	Motorista Oficial, LT-TP-1201	120
Raimundo Vieira de Matos	Motorista Oficial,LT-TP-1201	120

Ivan Casimiro Coelho
Resp. p/Diretor

PORTARIA N.º 127, DE 18 DE JANEIRO DE 1982

O Diretor do Departamento do Pessoal, no uso de suas atribuições legais, delegadas através da Portaria número 87, de 15.01.81, do Magnífico Reitor,

Resolve declarar rescindido, o Contrato de Trabalho de REGINA LÚCIA DE CASTRO RODRIGUES LEITÃO, Professor Especial regido pela C.L.T., lotada no Centro de Humanidades desta Universidade, com fundamento no art. 482, letra *i*, da Consolidação das Leis do Trabalho.

Ivan Casimiro Coêlho
p/Diretor do D.P.

PORTARIA N.º 138, DE 19 DE JANEIRO DE 1982

O Diretor do Departamento do Pessoal, no uso de suas atribuições legais, delegadas através da Portaria número 87, de 15.01.81, do Magnífico Reitor,

Resolve declarar rescindido, a pedido, o Contrato de Trabalho de PETER JAMES EATON, Professor Adjunto regido pela CLT, lotado no Centro de Estudos Sociais Aplicados desta Universidade, a partir de 01 de setembro de 1980, conforme Processo n.º 388/82.

Ivan Casimiro Coêlho
p/Diretor do D.P.

PORTARIA N.º 143, DE 20 DE JANEIRO DE 1982

O Diretor do Departamento do Pessoal, no uso de suas atribuições legais delegadas através da Portaria n.º 87/81, do Magnífico Reitor e tendo em vista o que consta do Processo n.º 464/82-Reitoria,

Resolve designar HELOISA MARIA FURTADO, Bibliotecário, LT-NS-932, da Tabela Permanente da Universidade Federal do Ceará, para substituir EVELYNEDE ALMEIDA BRAGA, Bibliotecário, LT-NS-932, ora exercendo a função de Chefe da Seção de Referência, DAI-111.2, da Divisão de Assistência aos Leitores da Biblioteca Central desta Universidade, de 09.12.81 a 06.02.82, durante o período de suas férias regulamentares.

Ivan Casimiro Coelho
Resp. p/Diretor

PORTARIA N.º 144, DE 20 DE JANEIRO DE 1982

O Diretor do Departamento do Pessoal, no uso de suas atribuições legais delegadas através da Portaria n.º 87/81, do Magnífico Reitor e tendo em vista o que consta do Memorando n.º 03/82-DSA,

Resolve designar MARTHA PINHEIRO GOIANA DE OLIVEIRA, Chefe da Seção de Treinamento e Aperfeiçoamento, DAI-111.2, da Divisão de Seleção e Aperfeiçoamento do Departamento do Pessoal desta Universidade, para substituir REGINA LUCIA JAGUARIBE PONTES, Diretor, DAI-111.3, da Divisão acima mencionada, de 21.1 a 19.2.82, durante o período de suas férias regulamentares.

Ivan Casimiro Coelho
Resp. p/Diretor

PORTARIA N.º 145, DE 20 DE JANEIRO DE 1982

O Diretor do Departamento do Pessoal, no uso de suas atribuições legais delegadas através da Portaria n.º 87/81, do Magnífico Reitor e tendo em vista o que consta do Memorando n.º 03/82-DSA,

Resolve designar, de acordo com o art. 72, da Lei 1711/52, JOSÉ ALMIR GOMES LUCENA, Agente Administrativo, SA-801, do Quadro Permanente da Universidade Federal do Ceará, para substituir MARTHA PINHEIRO GOIANA DE OLIVEIRA, Chefe da Seção de Treinamento e Aperfeiçoamento, código DAI-111.2, da Divisão de Seleção e Aperfeiçoamento, do Departamento do Pessoal desta

Universidade, de 21.1 a 19.2.82, durante o período que se encontra substituindo REGINA LUCIA JAGUARIBE PONTES, Diretora da Divisão acima mencionada.

Ivan Casimiro Coelho
Resp. p/Diretor

PORTARIA N.º 155, DE 21 DE JANEIRO DE 1982

O Diretor do Departamento do Pessoal, no uso de suas atribuições legais, delegadas através da Portaria número 87, de 15.01.81, do Magnífico Reitor,

Resolve rescindir, a pedido, o Contrato de Trabalho de LUIZ OTÁVIO CAMPOS DA SILVA, Professor Assistente LT-NM-R.3 da Tabela Permanente, lotado no Centro de Ciências Agrárias desta Universidade, a partir de 01.01.82, conforme Processo n.º 104/82.

Ivan Casimiro Coelho
p/Diretor do DP

PORTARIA N.º 112, DE 13 DE JANEIRO DE 1982

O Diretor do Departamento do Pessoal, no uso de suas atribuições legais delegadas através da Portaria n.º 87/81, do Magnífico Reitor e tendo em vista o que consta do Processo n.º 236/82-Reitoria,

Resolve prorrogar, por 120 horas, de acordo com o artigo 1.º do Decreto n.º 74.851/74, durante o período de 1.º.01 a 28.02.82, o expediente normal de trabalho da servidora ROSA DE FÁTIMA ALVES DE VASCONCELOS, Auxiliar Operacional de Serviços Diversos, LT-NM-1006, da Tabela Permanente desta Universidade.

Ivan Casimiro Coelho
Resp. p/Diretor

PORTARIA N.º 115, DE 14 DE JANEIRO DE 1982

O Diretor do Departamento do Pessoal, no uso de suas atribuições legais e conforme Memo. n.º 016/82-DA, de 13.01.82,

Resolve designar a servidora AHTRAMAR PINTO, Técnico em Assuntos Educacionais-LT-NS-927, integrante da Tabela Permanente-UFC, para substituir a servidora CECÍLIA MARIA NOGUEIRA DE OLIVEIRA, Agente Administrativo-SN-801, do Quadro Permanente-UFC, ora exercendo a função de Secretário Adminis-

trativo, DAI-111.1, do Departamento de Administração desta Universidade, a partir de 15 de janeiro de 1982, até ulterior deliberação.

Ivan Casimiro Coelho
p/Diretor

PORTARIA N.º 117, DE 14 DE JANEIRO DE 1982

O Diretor do Departamento do Pessoal, no uso de suas atribuições legais delegadas através da Portaria n.º 87/81, do Magnífico Reitor e tendo em vista o que consta do Processo n.º 223/82-Reitoria,

Resolve designar, de acordo com o art. 72, da Lei 1711/52, MARIA SIMONE ROMCY BARROSO, Agente Administrativo, LT-SA-801, da Tabela Permanente da Universidade Federal do Ceará, para substituir MARIA NEIDE DA COSTA CAMPOS, Secretário Administrativo do Departamento de Clínica Odontológica, DAI-111.1, do Centro de Ciências da Saúde desta Universidade, de 1.º.2 a 2.3.82, durante o período de suas férias regulamentares.

Ivan Casimiro Coelho
Resp. p/Diretor

PORTARIA N.º 118, DE 14 DE JANEIRO DE 1982

O Diretor do Departamento do Pessoal, no uso de suas atribuições legais delegadas através da Portaria n.º 87/81, do Magnífico Reitor e tendo em vista o que consta do Processo n.º 347/82-Reitoria,

Resolve designar, de acordo com o art. 72, da Lei 1711/52, MARIA COSTA LOBO MARREIRO, Enfermeiro, NS-904, do Quadro Permanente da Universidade Federal do Ceará, para substituir MARIA ENEIDA ROCHA, Chefe da Coordenação de Serviços de Enfermagem, DAI-111.2, do Hospital das Clínicas desta Universidade, de 11.1 a 9.2.82, durante o período de suas férias regulamentares.

Ivan Casimiro Coelho
Resp. p/Diretor

PORTARIA N.º 120, DE 15 DE JANEIRO DE 1982

O Diretor do Departamento do Pessoal, no uso de suas atribuições legais delegadas através da Portaria n.º 87/81, do Magnífico Reitor e tendo em vista o que consta do Processo n.º 372/82-Reitoria,

Resolve designar, de acordo com o art. 72, da Lei 1711/52, CLEONICE PE-REIRA DE OLIVEIRA, Agente Administrativo, SA-801, do Quadro Permanente da Universidade Federal do Ceará, para substituir TEREZINHA MARIA DE OLIVEIRA MORAES, Secretário Administrativo, DAI-111.1, do Departamento de Patologia e Medicina Legal, do Centro de Ciências da Saúde desta Universidade, de 18.1 a 16.2.82, durante o período de suas férias regulamentares.

Ivan Casimiro Coelho
Resp. p/Diretor

PORTARIA N.º 121, DE 15 DE JANEIRO DE 1982

O Diretor do Departamento do Pessoal, no uso de suas atribuições legais delegadas através da Portaria n.º 87/81, do Magnífico Reitor e tendo em vista o que consta do Processo n.º 355/82-Reitoria,

Resolve conceder aposentadoria, nos termos dos arts. 101, item III e 102, item I, letra *a*, da Constituição, a MARIA JOSÉ OLIVEIRA ALENCAR, matrícula n.º 2.136.111, no cargo de Agente Administrativo, código SA-801, Classe C, referência NM-26, do Quadro Permanente da Universidade Federal do Ceará.

Ivan Casimiro Coelho
Resp. p/Diretor

PORTARIA N.º 122, DE 15 DE JANEIRO DE 1982

O Diretor do Departamento do Pessoal, no uso de suas atribuições legais delegadas através da Portaria n.º 87/81, do Magnífico Reitor e tendo em vista o que consta do Processo n.º 101/82-Reitoria,

Resolve conceder aposentadoria a FRANCISCO LIONETO BORGES, matrícula n.º 1.001.066, no cargo de Técnico em Contabilidade, NM-1042, Classe B, referência NM-27, do Quadro Permanente da Universidade Federal do Ceará, nos termos dos arts 101, item III e 102, item I, letra *a*, da Constituição, com as vantagens do cargo, em comissão, do Diretor, código DAS-101.1, do Departamento de Contabilidade e Finanças desta Universidade, de acordo com o item II, § 2.º, do art. 180, da Lei n.º 1711/52, com a redação dada pela Lei n.º 6.732/79.

Ivan Casimiro Coelho
Resp. p/Diretor

PORTARIA N.º 124, DE 15 DE JANEIRO DE 1982

O Diretor do Departamento de Pessoal da Universidade Federal do Ceará, usando da atribuição conferida pelo art. 22 de Decreto n.º 84.669 de 29 de abril de 1980.

Resolve declarar nula, de acordo com o art. 20 do Decreto n.º 84.669 de 29 de abril de 1960, a progressão horizontal de que trata a Portaria n.º 860 de 02 de setembro de 1981, concedida aos servidores abaixo relacionados:

- I – NO QUADRO PERMANENTE DESTA UNIVERSIDADE**
1 – José Wilton de Freitas
integrante da Classe C, da Categoria Funcional de Agente Administrativo, SA-801.
- II – NA TABELA PERMANENTE DESTA UNIVERSIDADE**
1 – Jonas Rodrigues da Silva,
integrante da Classe A, da Categoria Funcional de Agente de Atividade Agropecuária LT-NM-1007.
2 – Maria Ercília Pequeno Braga,
integrante da Classe A, da Categoria Funcional de Agente Administrativo, código LT-SA-801.

Ivan Casimiro Coelho
p/Diretor do D.P.

PORTARIA N.º 125, DE 15 DE JANEIRO DE 1982

O Diretor do Departamento do Pessoal, da Universidade Federal do Ceará, usando da atribuição conferida pelo art. 22 do Decreto número 84.669 de 29 de abril de 1980,

Resolve conceder Progressão Horizontal de acordo com o artigo 2.º e seu parágrafo único, combinado com o artigo 19 do Decreto n.º 84.669 de 29 de abril de 1980, com efeitos a partir de 1.º de setembro de 1981,

- A – NO QUADRO PERMANENTE DESTA UNIVERSIDADE**
1 – da referência NM-27 para referência NM-28, da Classe C, da Categoria Funcional de Agente Administrativo, código SA-801 a
01 – Fileto Caminha de Almeida
II – da referência NM-17 para a referência NM-18, da Classe de Contramestre da Categoria Funcional de Artífice de Artes Gráficas, código ART-706 a
01 – Antônio Nogueira do Nascimento
- B – NA TABELA PERMANENTE DESTA UNIVERSIDADE**
1 – da referência NM-02 para a referência NM-03, da Classe de Auxiliar Operacional em Agropecuária A da Categoria Funcional de Agente de Atividades Agropecuárias, código LT-NM-1007 a
01 – Jonas Rodrigues Augusto

Ivan Casimiro Coelho
p/Diretor do DP

PORTARIA N.º 156, DE 22 DE JANEIRO DE 1982

O Diretor do Departamento do Pessoal, no uso de suas atribuições legais delegadas através da Portaria n.º 87/81, do Magnífico Reitor e tendo em vista o que consta do Processo n.º 521/82-Reitoria,

Resolve designar, de acordo com o art. 72, da Lei 1711/52, MARCUS SERGIO BEZERRA, Agente Administrativo, LT-SA-801, da Tabela Permanente da Universidade Federal do Ceará, para substituir PEDRO WILSON ROCHA, Secretário Administrativo do Departamento de Letras Estrangeiras, DAI-111.1, do Centro de Humanidades desta Universidade, de 11.1 a 9.2.82, durante o período de suas férias regulamentares.

Ivan Casimiro Coelho
Resp. p/Diretor

PORTARIA N.º 161, DE 22 DE JANEIRO DE 1982

O Diretor do Departamento do Pessoal, no uso de suas atribuições legais delegadas através da Portaria n.º 87/81, do Magnífico Reitor e tendo em vista o que consta do Processo n.º 613/82-Reitoria,

Resolve designar, de acordo com o art. 72, da Lei 1711/52, CELIA DE ALMEIDA MARINHO, Agente Administrativo, LT-SA-801, da Tabela Permanente da Universidade Federal do Ceará, para substituir MARIA JOSÉ DA COSTA BENEVIDES, Secretário Administrativo do Departamento de Biologia, código DAI-111.1, do Centro de Ciências desta Universidade, de 25 de janeiro a 23 de fevereiro do ano em curso, durante o período de suas férias regulamentares.

Ivan Casimiro Coelho
Resp. p/Diretor

PORTARIA N.º 174, DE 26 DE JANEIRO DE 1982

O Diretor do Departamento do Pessoal, no uso de suas atribuições legais delegadas através da Portaria n.º 87/81, do Magnífico Reitor e tendo em vista o que consta do Processo n.º 632/82-Reitoria,

Resolve designar ILMA RODRIGUES DE MOURA, Agente Administrativo, SA-801, do Quadro Permanente da Universidade Federal do Ceará, para substituir HERMILA MARIA GURGEL DE CARVALHO, Secretário Administrativo, DAI-111.2, da Pró-Reitoria de Assuntos Estudantis desta Universidade, de 1.º.02 a 02.03.82, durante o período de suas férias regulamentares.

Ivan Casimiro Coelho
Resp. p/Diretor

PORTARIA N.º 175, DE 26 DE JANEIRO DE 1982

O Diretor do Departamento do Pessoal, no uso de suas atribuições legais, delegadas através da Portaria n.º 87/81, do Magnífico Reitor e tendo em vista o que consta do Memorando n.º 035/82, -D.A.,

Resolve prorrogar, por necessidade de serviço, de acordo com o art. 1.º, do Decreto n.º 74.851/74, o expediente normal de trabalho dos servidores abaixo relacionados, durante os meses de fevereiro e março do corrente ano:

NOME	CARGO	HORAS
Francisco José Sales Bastos	Ag.Administrativo,LT-SA-801	120
Mário Barbosa Pinto	Ag.Administrativo,SA-801	120

Ivan Casimiro Coelho
Resp. p/Diretor

PORTARIA N.º 176, DE 25 DE JANEIRO DE 1982

O Diretor do Departamento do Pessoal, no uso de suas atribuições legais delegadas através da Portaria n.º 87/81, do Magnífico Reitor e tendo em vista o que consta do Processo n.º 209/82-Reitoria,

Resolve prorrogar, de acordo com o art. 1.º, do Decreto n.º 74.851/74, o expediente normal de trabalho dos servidores a seguir relacionados, durante o período de 01.01 a 28.02.82:

NOME	CARGO	HORAS
Antônio Almeida Alves	Agente de Portaria , TP-1202	120
Manuel Jacó da Silva	Agente de Vigilância,NM-1000	120
José Gomes da Silva (II)	Agente de Portaria, TP-1202	120

Ivan Casimiro Coelho
Resp. p/Diretor

PORTARIA N.º 179, DE 26 DE JANEIRO DE 1982

O Diretor do Departamento do Pessoal, no uso de suas atribuições legais delegadas através da Portaria n.º 87/81, do Magnífico Reitor e tendo em vista o que consta do Memorando s/n, do Pró-Reitor de Pesquisa e Pós-Graduação,

Resolve designar, de acordo com o art. 72, da Lei 1711/52, NIRLEI SEABRA LEMOS, integrante do Quadro Permanente da Universidade Federal do Ceará, para substituir LEDA MARIA TORRES DA COSTA E SILVA, Diretora da Divisão de Registro de Pesquisa, DAI-111.3, do Departamento de Pesquisa e Ensino de Pós-Graduação, da Pró-Reitoria de Pesquisa e Pós-Graduação desta Universidade, de 21.01 a 19.02.82, período que se encontra substituindo o Diretor do Departamento acima mencionado.

Ivan Casimiro Coelho
Resp. p/Diretor

PORTARIA N.º 180, DE 26 DE JANEIRO DE 1982

O Diretor do Departamento do Pessoal, no uso de suas atribuições legais delegadas através da Portaria n.º 87/81, do Magnífico Reitor e tendo em vista o que consta do Memorando s/n, do Pró-Reitor de Pesquisa e Pós-Graduação,

Resolve designar, de acordo com o art. 72, da Lei 1711/52, LEDA MARIA TORRES DA COSTA E SILVA, Diretora da Divisão de Registro de Pesquisa, DAI-111.3, do Departamento de Pesquisa e Ensino de Pós-Graduação, da Pró-Reitoria de Pesquisa e Pós-Graduação, desta Universidade, para substituir CELESTINO TEIXEIRA DE OLIVEIRA, Diretor, DAS-101.1, do Departamento acima mencionado, de 21.01 a 19.02.82, período de suas férias regulamentares.

Ivan Casimiro Coelho
Resp. p/Diretor

PORTARIA N.º 181, DE 26 DE JANEIRO DE 1982

O Diretor do Departamento do Pessoal, no uso de suas atribuições legais delegadas através da Portaria n.º 87/81, do Magnífico Reitor e tendo em vista o que consta do Processo n.º 560/82-Reitoria,

Resolve designar CRISEIDA ALVES LIMA, Técnico em Assuntos Educacionais, LT-NS-927, da Tabela Permanente da Universidade Federal do Ceará, para substituir MARIA LUIZA ARAUJO CAVALCANTI, Coordenadora, código DAS-101.1, da Coordenadoria de Planejamento da Pró-Reitoria de Planejamento desta Universidade, de 25.01 a 21.04.82, durante o período que se afastará para participar do Curso de Administração em Sistemas Universitários a ser realizado na Universidade Federal de Sergipe.

Ivan Casimiro Coelho
Resp. p/Diretor

PORTARIA N.º 182, DE 26 DE JANEIRO DE 1982

O Diretor do Departamento do Pessoal, no uso de suas atribuições legais delegadas através da Portaria n.º 87/81, do Magnífico Reitor e tendo em vista o que consta do Processo n.º 614/82-Reitoria,

Resolve designar, de acordo com o art. 72, da Lei 1711/52, ANTONIO NIZAN DA SILVA, Agente Administrativo, SA-801, do Quadro Permanente da Universida-

de Federal do Ceará, para substituir FRANCISCO RUDSON COELHO DE FIGUEIREDO, Secretário Administrativo do Departamento de Geociências, DAI-111.1, do Centro de Ciências desta Universidade, de 1.2 a 2.3.82, durante o período de suas férias regulamentares.

Ivan Casimiro Coelho
Resp. p/Diretor

PORTARIA N.º 183, DE 27 DE JANEIRO DE 1982

O Diretor do Departamento do Pessoal, no uso de suas atribuições legais delegadas através da Portaria n.º 87/81, do Magnífico Reitor e tendo em vista o que consta do Processo n.º 522/82-Reitoria,

Resolve designar, de acordo com o art. 72, da Lei 1711/52, CELDA BRASIL GIRÃO, Agente Administrativo, SA-801, do Quadro Permanente da Universidade Federal do Ceará, para substituir MARIA ONEILY MEIRELES GUEDES, Secretário Administrativo do Departamento de Ciências Sociais e Filosofia, DAI-111.1, do Centro de Humanidades desta Universidade, de 12.01 a 10.02.82, durante o período de suas férias regulamentares.

Ivan Casimiro Coelho
Resp. p/Diretor

PORTARIA N.º 187, DE 27 DE JANEIRO DE 1982

O Diretor do Departamento do Pessoal, no uso de suas atribuições legais delegadas através da Portaria n.º 87/81, do Magnífico Reitor e tendo em vista o que consta do Memorando n.º 36/82-D.A.,

Resolve prorrogar, por 120 horas, de acordo com o artigo 1.º, do Decreto n.º 74.851/74, durante o período de 1.º de fevereiro a 31 de março do corrente ano, o expediente normal de trabalho do servidor JOSÉ WILSON DE LIMA RATTS, Artífice de Artes Gráficas, ART-706, do Quadro Permanente desta Universidade.

Ivan Casimiro Coelho
Resp. p/Diretor

PORTARIA N.º 189, DE 27 DE JANEIRO DE 1982

O Diretor do Departamento do Pessoal, no uso de suas atribuições legais, delegadas através da Portaria número 87, de 15.01.81, do Magnífico Reitor,

Resolve rescindir, a pedido, o Contrato de Trabalho de FRANCISCO EDNARDO PRACIANO FERNANDES, Contra-Mestre, regido pela C.L.T., lotado na Imprensa desta Universidade, a partir de 01 de janeiro de 1982, conforme Processo n.º 237/82-U.F.C.

Ivan Casimiro Coelho
p/Diretor do D.P.

PORTARIA N.º 193, DE 28 DE JANEIRO DE 1982.

O Diretor do Departamento do Pessoal, no uso de suas atribuições legais, e conforme Processo n.º 767/82-UFC,

Resolve designar a servidora MARIA MOREIRA MOURA, Agente Administrativo, Cód. LT-SA-801, integrante da Tabela Permanente-UFC, para substituir ILMA CAMINHA DE CARVALHO, Agente Administrativo, Cód.LT-SA-801, integrante da Tabela Permanente-UFC, ora exercendo a função de Secretário Administrativo, Cód.DAI-111.1, da Biblioteca Central desta Universidade, no período de 21 de Janeiro a 19 de fevereiro de 1982, de suas férias regulamentares.

Ivan Casimiro Coelho
p/Diretor do Departameno do Pessoal

PORTARIA N.º 195, DE 28 DE JANEIRO DE 1982.

O Diretor do Departamento de Pessoal, no uso de suas atribuições legais, e conforme Processo n.º 765/82-UFC,

Resolve designar a servidora SUFLI MARIA DE ARAÚJO CAVALCANTE, Analista de Sistemas, regida pela CLT, para substituir o servidor JOSÉ GERSON FERREIRA GOMES, Analista de Sistemas LT-PRO-1601, Referência NS-05, ora exercendo a função de Chefe de Coordenação de Aplicações Administrativas, Cód. DAI-111.3, do Núcleo de Processamento de Dados desta Universidade, durante o período de 25 de janeiro a 23 de fevereiro de 1982, de suas férias regulamentares.

Carlos Cavalcante Pereira Marques
Diretor do Departamento do Pessoal

RELAÇÃO DOS CONCORRENTES AO PROCESSO SELETIVO DE QUE TRATA A INSTRUÇÃO NORMATIVA N.º 127, DE 30 DE SETEMBRO DE 1981:

AGENTE ADMINISTRATIVO:
01. Regina Lúcia Soares Bastos
02. Rommel Mendes Leite
03. Simone Otoch Buhamra

AGENTE DE PORTARIA:

01. José Oliveira Pires
02. Wangles Pequeno Braga

ANALISTA DE SISTEMAS:

01. Sueli Maria de Araújo Cavalcante
02. Pedro Paulo Avelino Martins

ARTÍFICE DE ARTES GRÁFICAS:

01. Alessandro Furtado Martins
02. Ana Marta Morais Costa
03. Francisco Alves Ramalho
04. Francisco José Florêncio da Silva
05. João Santos Ribeiro
06. Manoel Alves Filho
07. Maria José Ferreira Gomes
08. Moacir Ribeiro da Siva

AUXILIAR OPERACIONAL EM AGROPECUÁRIA:

01. Francisco Wellington Gurgel de Lima

AUXILIAR OPERACIONAL DE SERVIÇOS DIVERSOS:

01. Ana Maria Magalhães Fernandes
02. Dejjacir da Silva
03. João Braga de Lima
04. Rita de Cássia da Silveira Gonçalves

BIBLIOTECÁRIO:

01. Francisca Tereza Pinheiro Queiroz

DATILÓGRAFO:

01. Luzanira Veríssimo de Negreiros
02. Maria Yolanda Melo Ramalho

DESENHISTA:

01. Elisio Ayres Cartaxo
02. José Maria Braz Filho

PERFURADOR - DIGITADOR:

01. Antônio Abdias Ferreira de Sousa
02. José Mario Pinto
03. Vagner Ferreira de Sousa

PROGRAMADOR:

01. Aécio Paiva Braga
02. Francisco Ivon de Andrade
03. José Marconi Marinho Rodrigues
04. Mauro Mendes de Oliveira
05. Maria Liége de Melo Lima
06. Pablo Carvalho de Sousa Nascimento
07. Ricardo José Carvalho Coelho

TÉCNICO EM COMUNICAÇÃO SOCIAL:

01. Maria do Céu Vieira

02. Roberto Cunha Lima.

Fortaleza, 4 de janeiro de 1982

Carlos Cavalcante Pereira Marques
Diretor do DP.

DEPARTAMENTO DO PESSOAL

EDITAL N.º 01/82

O Diretor do Departamento do Pessoal da Universidade Federal do Ceará, no uso de suas atribuições legais, e tendo em vista a conclusão do processo seletivo a que se submeteu o servidor abaixo, para inclusão no novo Plano de Classificação de Cargos (Lei n.º 5645/70), resolve homologar o resultado do teste prático-oral realizado no dia 15 de janeiro de 1982.

AGENTE DE PORTARIA

NOME
José Edmar de Freitas Cordeiro

PONTOS OBTIDOS
70

Fortaleza, 21 de janeiro de 1982

Ivan Casimiro Coelho
p/Diretor

ATOS DO DIRETOR DO D.P.

Em 05.01.82

Autorizando a contagem em dobro, para fins de aposentadoria, a licença especial concedida a MARIA DA PAZ COELHO, Enfermeiro, NS-904, do Quadro Permanente desta Universidade, lotada no Hospital das Clínicas, referente ao decênio de 12.04.71 a 03.11.80, nos termos do art. 117, da Lei n.º 1.711/52. (Proc.n.º 17.366/81 - Reitoria)

Em 11.01.82

Concedendo licença especial de 6 (seis) meses, de acordo com o art. 116, da Lei n.º 1.711/52, a MIRTES MARIA LOBO SARAIVA DE LIMA, - Agente Administrativo, SA-801, do Quadro Permanente desta Universidade, lotada na Reitoria, referente ao decênio de 23.07.65 a 13.02.76, a ser gozada oportunamente, em períodos trimestrais. (Proc. 98/82-Reitoria).

Em 08.01.82

Concedendo licença especial de 6 (seis) meses, de acordo com o art. 116, da Lei n.º 1.711/52, a JOAO DA CUNHA ALBUQUERQUE, Agente Administrativo, SA-801, do Quadro Permanente desta Universidade, lotado na Reitoria, referente ao decênio de 17.12.71 a 14.12.81, a ser gozada oportunamente. (Proc. n.º 51/82 - Reitoria)

Concedendo licença especial de 6 (seis) meses, de acordo com o art. 116, da Lei n.º 1.711/52, a EDMAR DE CASTRO MESQUITA, Agente Administrativo, SA-801, do Quadro Permanente desta Universidade, lotado na Reitoria, referente ao decênio de 15.12.71 a 12.12.81, a ser gozada oportunamente. (Proc. n.º 96/82 - Reitoria)

Autorizando a contagem em dobro, para fins de aposentadoria, de duas licenças especiais concedidas a ESTÉVÃO CÉLIO DE MOURA, Professor Adjunto, Ref. 02, do Quadro Permanente desta Universidade, lotado no Centro de Ciências da Saúde, referentes aos decênios de 1.º-03.56 a 26.02.66 e de 27.02.66 a 23.02.76, nos termos do art. 117, da Lei n.º 1.711/52. (Proc. n.º 88/82 - Reitoria)

Em 11.01.82

Concedendo licença especial de 6 (seis) meses, de acordo com o art. 116, da Lei n.º 1.711/52, a FRANCISCA GOMES PEREIRA, Auxiliar Operacional de Serviços Diversos, NM-1006, do Quadro Permanente desta Universidade, lotada no Centro de Ciências da Saúde, referente ao decênio de 15.09.71 a 11.09.81, a ser gozada oportunamente. (Processo n.º 87/82 - Reitoria).

DESPACHOS DO DIRETOR DO D.P.

Em 11.01.82

Concedendo licença especial de 6 (Seis) meses, nos termos do art. 116, da Lei n.º 1.711/52, a JORGE MARIANO MOREIRA, Agente de Portaria, TP. 1202, do Quadro Permanente desta Universidade, lotado na Pró-Reitoria de Assuntos Estudantis, referente ao decênio de 19.12.71 a 15.12.81, a ser gozada a partir de 04.02.82. (Proc. 124/82 - Reitoria).

Em 13.01.82

Concedendo licença especial de 6 (seis) meses, nos termos do art. 116, da Lei n.º 1.711/52, a RITA DE CÁSSIA VASCONCELOS, Enfermeiro, NS-904, do Quadro Permanente desta Universidade, lotada no Hospital das Clínicas, referente ao decênio de 01.04.71 a 28.03.81, a ser gozada oportunamente. (Proc.193/82 - Reitoria).

Concedendo licença especial de 6 (seis) meses, nos termos do art. 116, da Lei n.º 1.711/52, a HELANO FERREIRA NUNES, Médico NS-901, do Quadro Permanente desta Universidade, lotado no Hospital das Clínicas, referente ao decênio de 29.10.71 a 21.12.81, a ser gozada oportunamente. (Proc. 194/82 - Reitoria)

Concedendo licença especial de 6 (seis) meses, nos termos do art. 116, da Lei n.º 1.711/52, a PAULO RUBENS FROTA DE HOLANDA, Agente Administrativo, SA-801, do Quadro Permanente desta Universidade, lotado na Reitoria, referente ao decênio de 10.05.71 a 23.09.81, a ser gozada oportunamente. (Proc. 200/82 - Reitoria)

Em 14.01.82

Concedendo licença especial de 6 (seis) meses, nos termos do art. 116, da Lei n.º 1.711/52, a LUÍS FERREIRA DO NASCIMENTO, Artífice de Carpintaria e Marcenaria, ART-704-NM-7, do Quadro Permanente desta Universidade, lotado na Prefeitura, referente ao decênio de 26.12.71 a 22.12.81, a ser gozada oportunamente. (Proc. 246/82 - Reitoria).

Em 28.01.82

Concedendo licença especial de 6 (seis) meses, nos termos do art. 116, da Lei n.º 1.711/52, a MANOEL FRANCISCO XAVIER, Agente de Portaria, TP-1202, do Quadro Permanente desta Universidade, lotado no Hospital das Clínicas, referente ao decênio de 02.03.71 a 27.02.80, a ser gozada oportunamente. (Proc. 663/82 - Reitoria).

Concedendo licença especial de 6 (seis) meses, nos termos do art. 116, da Lei n.º 1.711/52, a JOSÉ SAMPAIO DE MORAES, Auxiliar Operacional de Serviços Diversos, NM-1006, do Quadro Permanente desta Universidade, lotado no Hospital das Clínicas, referente ao decênio de 22.08.71 a 20.09.81, a ser gozada oportunamente. (Proc. 664/82 - Reitoria).

Concedendo licença especial de 6 (seis) meses, nos termos do art. 116, da Lei n.º 1.711/52, a ASSIS ELIAS, Auxiliar Operacional em Agropecuária, NM-1007, do Quadro Permanente desta Universidade, lotado no Centro de Humanidades, referente ao decênio de 30.10.71 a 11.11.81, a ser gozada oportunamente. (Proc. 777/82 - Reitoria)

Em 05.02.82

Autorizando a contagem em dobro, para fins de aposentadoria, da licença especial concedida a MARIA GLÓRIA DOS SANTOS, Agente Administrativo, SA-801, do Quadro Permanente desta Universidade, lotada no Centro de Humanidades, referente ao decênio de 23.10.71 a 05.01.81, nos termos do art. 117, da Lei n.º 1.711/52. (Proc. 863/82 - Reitoria).

Concedendo licença especial de 6 (seis) meses, nos termos do art. 116, da Lei n.º 1.711/52, a PAULO FERNANDES CHAGAS, Agente de Portaria, TP-1202, do Quadro Permanente desta Universidade, lotado no Centro de Tecnologia, referente ao decênio de 12.04.71 a 17.08.81, a ser gozada oportunamente. (Proc. 827/82 - Reitoria).

Em 09.02.82

Concedendo licença especial de 6 (seis) meses, nos termos do art. 116, da Lei n.º 1.711/52, a FRANCISCO ARTEIRO GOMES, Agente de Portaria, TP-1202, do Quadro Permanente desta Universidade, lotado no Centro de Ciências Agrárias, referente ao decênio de 01.04.71 a 28.03.81, a ser gozada oportunamente. (Proc. 1039/82 - Reitoria).

Em 15.02.82

Concedendo licença especial de 6 (seis) meses, nos termos do art. 116, da Lei n.º 1.711/52, a ÂNGELA NERI COELHO, Agente Administrativo, SA-801, do Quadro Permanente desta Universidade, lotada na Reitoria, referente ao decênio de 01.04.71 a 25.05.81, a ser gozada oportunamente. (Proc. n.º 1270/82 - Reitoria).

Em 16.02.82

Concedendo licença especial de 6 (seis) meses, nos termos do art. 116, da Lei n.º 1.711/52, a JOSÉ RODRIGUES DE SOUZA, Agente de Portaria, TP-1202, do Quadro Permanente desta Universidade, lotado na Reitoria, referente ao decênio de 26.12.71 a 22.12.81, a ser gozada oportunamente (Proc. n.º 1271/82 - Reitoria).

Autorizando a contagem em dobro, para fins de aposentadoria, da licença especial não gozada, concedida a MARIA SOARES DE FRANÇA, Enfermeiro, NS-904, do Quadro Permanente desta Universidade, lotada no Hospital das Clínicas, referente ao decênio de 06.07.71 a 06.09.81, - nos termos do art. 117, da Lei n.º 1.711/52 - (Proc. n.º 1312/82 - Reitoria).

Férias concedidas no mês de JANEIRO de 19.82...

N.º DE ORDEM	NOME DO SERVIDOR	CARGO OU EMPREGO	Período aquisitivo / Início	PERÍODO DE GOZO	PORTARIA		
					ORIGEM	N.º	DATA
01	Maria Leonia Oliveira de Sousa	Ag. Administr.	1981	11.1/9.2.82	DP	10	05.01
02	Valdemário Alves Leite	" "	80.81	4.1/2.2.82	"	13	" "
03	Criseida Alves Lima	Téc, Ass.Educ.	" "	" " " "	"	14	" "
04	José Augusto de Moura	Ag. Portaria	" "	02/31.01.82	"	15	" "
05	Francisco Everardo Carvalho Cirino	Proc. Autar.	" "	4.1/2.2.82	"	16	" "
06	Maria do Socorro Freitas Mota	Ag. Administr.	" "	22.12.80/01.82	"	17	" "
07	Raimundo Gomes da Silva	" "	" "	4/23.01.82	"	18	" "
08	Almira Maria dos Santos Mota	" "	" "	21.12.81/9.1.82	"	19	" "
09	Antonio Terto Fialho	Artífice	" "	4.1/2.2.82	"	20	" "
10	José Napoleão Silveira	Ag. Portaria.	79.80	" " " "	"	21	" "
11	Maria Ester Lira	Ag. Administr.	80.81	" " " "	"	22	" "
12	Madalena Alves Bezerra	" "	" "	" " " "	"	23	" "
13	Júlia Marques da Silva Ribeiro	Aux.Op.S.Div.	" "	12.1/10.2.82	"	24	" "
14	Ozanira Maria Silva Fernandes	Aux.Enferm.	" "	17.1/5.2.82	"	25	" "
15	Maria de Fátima Furtado Leitão	Odontólogo	" "	04/23.01.82	"	26	" "
16	Airton Rodrigues de Moura	Ag. Ad minist	81.82	4.1/2.2.82	"	27	06.01
17	José Raimundo Soares da Silva	" "	80.81	" " " "	"	28	" "
18	Raimundo Lucireno Venâncio	" "	" "	" " " "	"	29	" "
19	Maria Coeli Alcântara de Alencar	" "	" "	11.1/9.2.82	"	30	" "
20	Constantino Dias Duarte	Aux.Op.S.Div	81.82	5.1/3.2.82	"	31	" "

Férias concedidas no mês de ... JANEIRO de 19 82....

N.º DE ORDEM	NOME DO SERVIDOR.	CARGO OU EMPREGO	Faltas acumuladas	Lentidão	PERÍODO DE GOZO	PORTARIA		
						ORIGEM	N.º	DATA
21	Maria da Graça Figueiredo dos Santos	Prof. Ens. 1929	70.79		5.1/3.2.82	DP	32	06.01
22	Djacy Eufrasio Rodrigues.	Ag. Administr.	1981		4.1/2.2.82	"	35	07.01
23	Estanislau Tavares de Sousa	"	"		5.1/3.2.82	"	36	"
24	Luis Alves de Lima	Mot. Oficial	"		4.1/2.2.82	"	"	"
25	Mª de Fátima N. Filgueiras	Ag. Administr.	"		"	"	37	"
26	Mª Ivaneide A. da Costa	"	"		"	"	"	"
27	Francisco Roque Cabral	Ag. Portaria	"		5.1/3.2.82	"	39	"
28	José Valdir Medeiros Campelo	Engenheiro	"		11.1/9.2.82	"	40	"
29	Raimunda Costa Cavalcante	Ag. Administr.	"		4.1/2.2.82	"	41	"
30	Gustavo Marques Trajano	Ag. Portaria	"		5.1/3.2.82	"	42	"
31	Francisco Barbosa da Silva	Ag. Administr.	1982		4.1/2.2.82	"	43	"
32	Raimunda de Souza Barros	Aux. Op. S. Div.	"		11.1/9.2.82	"	"	"
33	Maria da Conceição Albuquerque da Silva	Ag. Administr.	"		18.1/16.2.82	"	"	"
34	Jorge Mariano Moreira	Ag. Portaria	"		4.1/2.2.82	"	44	"
35	Maria Aglaís Brígido de Moura	"	"		"	"	45	"
36	Decolecio Felipe da Silva	Ag. Administr.	1981		1.2/2.3.82	"	46	"
37	Antonia Brasil de Souza	Aux. Op. S. Div.	80.81		4.1/2.2.82	"	50	08.01
38	Antonio Félix do Nascimento	"	"		"	"	"	"
39	Antonio Henrique Deodoro	"	"		"	"	"	"
40	Aristides Mendonça da Silva	As. Portaria	"		"	"	"	"

Férias concedidas no mês de JANEIRO..... de 19. 82..

N.º DE ORDEM	NOME DO SERVIDOR	CARGO OU EMPREGO	Período aquisitivo		PERÍODO DE GOZO	PORTARIA		
			Exercício	Exercício		ORIGEM	N.º	DATA
41	Eduardo da Costa Lima	Aux. Op. S. Div.	80.81		4.1/2.2.82	DP	50	08.01
42	Francisco de Almeida Azevedo	Ag. Portaria	" "		" " " "	"	"	" "
43	Francisco Ariel Jatay Cavalcan- te	Art. Especial.	" "		" " " "	"	"	" "
44	Francisco de Assis Amancio Santiago	Aux. Op. S. Div.	" "		" " " "	"	"	" "
45	Francisco Cavalcante Barros	A g. Portaria	" "		" " " "	"	"	" "
46	Francisco Soares dos Santos	Aux. Op. S. Div.	" "		" " " "	"	"	" "
47	João Batista de Oliveira	Ag. Portaria	" "		" " " "	"	"	" "
48	João Bosco Pinheiro Sales	Art. Mecânica	" "		" " " "	"	"	" "
49	João Dantas Rodrigues	Aux. Op. S. Div.	" "		" " " "	"	"	" "
50	João Pereira Lima	Ag. Portaria	" "		" " " "	"	"	" "
51	João Pereira Lima Junior	Aux. Op. S. Div.	79.80		" " " "	"	"	" "
52	José Ari Almeida do Nascimento	" " " "	" "		" " " "	"	"	" "
53	Maria Alice Pires Alves	" " " "	" "		" " " "	"	"	" "
54	Maria Anezia Lameu de Souza	" " " "	" "		" " " "	"	"	" "
55	Maria Ceci Almeida do Nasci- mento	" " " "	80.81		" " " "	"	"	" "
56	Maria de Lourdes Batista de Souza	" " " "	" "		" " " "	"	"	" "
57	Rita Clares da Silva	" " " "	" "		" " " "	"	"	" "
58	Tereza Martins do Nascimento	" " " "	" "		" " " "	"	"	" "

N.º DE ORDEM	NOME DO SERVIDOR	CARGO OU EMPREGO	Férias		PERÍODO DE GOZO	POSTARIA		
			segunda	terça		ORIGEM	N.º	DATA
59	Evelyne de Almeida Braga	Bibliotecário	80.82	80.82	2.82	DP	52	11.01
60	Antonio Franco Lima	Ag. Vigilância	81.82	81.82	10.1/8.2.82	"	54	" "
61	Themis Barroso Guedes de Araújo	Ag. Administ.	"	"	4.1/2.2.82	"	55	" "
62	Antonio Abdias Ferreira de Souza	Perfurador	80.81	80.81	" " " "	"	56	" "
63	Maria Liege de Melo Lima	Programador	"	"	" " " "	"	57	" "
64	Mauro Mendes de Oliveira	"	"	"	" " " "	"	"	" "
65	Francisca Lima Carneiro	Ag. Administ.	"	"	6.1/4.2.82	"	58	" "
66	Mary Benício Moreira	"	79.80	79.80	11.1/9.2.82	"	59	" "
67	Wagner Ferreira de Sousa	Perfurador	80.81	80.81	4.1/2.2.82	"	60	" "
68	Luiz Edivaldo Ferreira	Ag. Administ.	79.80	79.80	11.1/9.2.82	"	61	" "
69	Antonio Bernardo de Almeida	Ag. Vigilância	80.81	80.81	4.1/2.2.82	"	63	" "
70	Julia Maria Barroso de Melo	Bibliotecário	"	"	" " " "	"	64	" "
71	Valdir Teixeira Sales	Ag. Portaria	"	"	" " " "	"	65	" "
72	Francisco Soares dos Santos	Aux.Op.S.Div.	"	"	4/23.1.82	"	67	" "
73	Ocilma Ribeiro de Lima	Ag. Administ.	1981	1981	11.1/9.2.82	"	68	" "
74	José Martins Gonde	Ag. Portaria	1982	1982	4.1/2.2.82	"	69	" "
75	Raimunda Ferreira da Silva	"	"	"	" " " "	"	"	" "
76	Francisco Carlos de Sousa	"	"	"	" " " "	"	71	" "
77	Otávio Gomes de Araújo	"	"	"	7.1/5.2.82	"	72	" "
78	M ^{te} Alica Albuquerque Marques	Ag. Administ.	1981	1981	4.1/2.2.82	"	73	" "

Férias concedidas no mês de JANEIRO..... de 19...82.

Nº DE ORDEM	NOME DO SERVIDOR	CARGO OU EMPREGO	Período aquisitivo	Exatidão	PERÍODO DE GOZO	PORTARIA		
						ORIGEM	Nº	DATA
79	Dulce Maria Custódio do Amaral	Aux. Op. S. Div.	80.81		7.1/5.2.82	DP	81	11.01
80	João Costa Silva.	Ag. Administr.	1981		" " " "	"	83	" "
81	Maria Carmélia de Queiroz Pinheiro	" "	"		11.1/9.2.82	"	85	" "
82	Maria Ester Bezerra Lima	Aux. Op. S. Div.	1982		" " " "	"	86	" "
83	Francisco de Oliveira Carvalho	Ag. Administr.	1981		12.1/10.2.82	"	88	12.01
84	Antonio Ferreira do Nascimento	Ag. Vigil.	"		1/30.1.82	"	93	" "
85	Luiz Oliveira Cortez	AG. O. Agro.	"		11.1/9.2.82	"	"	" "
86	José Rosa de Sousa	" "	1982		12.1/19.2.82	"	"	" "
87	Luiz Tomaz de A quino	Ag. Port a ria	1981		11.1/9.2.82	"	92	" "
88	Maria Hilvamdi Pereira Tavares	Ag. Administr.	"		" " " "	"	"	" "
89	Francisco Gonçalves Aranha	" "	80.81		18.1/16.2.82	"	95	" "
90	Alice D'Alva Pinheiro	" "	"		11.1/9.2.82	"	99	" "
91	Maria Rídna Almeida Bessa	Téc. Ass. Educ.	81.82		20.1/18.2.82	"	100	" "
92	Lucia Maria Prata Chaves	Ag. Administr.	80.81		19.1/17.2.82	"	101	" "
93	Maria Terezinha Saboia Borges	" "	1981		11.1/9.2.82	"	108	13.01
94	Maria Luísa Girão Prata	Aux. Ass. Cult.	"		" " " "	"	109	" "
95	Manoel Alberon de Sousa Soares	Art. A. Graficas	"		" " " "	"	110	" "
96	Escolástico Pereira Limão	Téc. Comuni. Soc	"		" " " "	"	"	" "
97	Francisco, Alves Ramalho	Contramestre	80.81		" " " "	"	113	14.01
98	Maria Nely Lopes Fonteles	Ag. Administr.	81.82		15.1/13.2.82	"	114	" "
99	José Venâncio Albuquerque	Ag. Vigilancia	1982		8.1/6.2.82	"	119	15.01

Férias concedidas no mês de ... JANEIRO de 19. 82..

N.º DE ORDEM	NOME DO SERVIDOR	CARGO OU EMPREGO	Período em gozo		PERÍODO DE GOZO	PORTARIA		
			Início	Fim		ORIGEM	N.º	DATA
100	Noelia Bezerra Lima Gradwohl	Bibliotecário	1982		11.1/9.2.82	DP	123	15.08
101	Ana Inês Pimentel Pinto	Ag. Administr.	80.81		18.1/16.2.82	"	128	18.01
102	Ilma Caminha de Carvalho	"	"		21.1/19.2.82	"	129	"
103	Pedro Paulo Avelino Martins	An.Sistemas	"		26.1/24.1.82	"	130	"
104	Acelino de Castro	Ag. Vigilância	1981		12.1/10.2.82	"	131	19.01
105	José Maria Maciel Maia	Ag. Administr	"		11.1/9.2.82	"	132	"
106	Silvio Cesar de Alencar	"	"		"	"	133	"
107	Pedro Procópio Lima	"	"		4.1/2.2.82	"	136	"
108	Raimundo Nonato da Silva	Ag. Fortaria	80.81		"	"	"	"
109	Marta Maria Pereira	Aux.Op.S.Div.	"		1.2/2.3.82	"	141	"
110	Regina Lúcia Jaguaribe Pontes	Téc.Ass.Educ.	"		21.1/19.2.82	"	142	20.01
111	Manglês Pequeno Braga	Ag. Fortaria	"		25.1/23.2.82	"	150	21.01
112	Luiz Rabelo Braga	"	1981		19.1/18.2.82	"	160	22.01
113	Antonio Severiano Barros	Desenhista	"		20.1/18.2.82	"	151	21.01
114	Maria Ercília Pequeno Braga	Ag. Administr.	80.81		1.2/2.3.82	"	162	22.01
115	José Ribamar de Castro Souza	Aux.O.Agrup.	79.80		25.1/23.2.82	"	163	"
116	Helder Tarquínio Ramos	Aux.Ass.Cult.	80.81		1.2/2.3.82	"	167	25.01
117	Hermila Maria Gurgel de Carva- lho	Ag. Administr.	"		"	"	168	"
118	Heloisa Meyer Alves Facó	"	79.80		21.1/19.2.82	"	169	"
119	Leoncio Raimundo de Carvalho	Servente	1981		21.1/20.2.82	"	170	26.01
120	Vania Justa Barroso	Ag. Administr.	1982		20.1/18.2.82	"	171	"

Férias concedidas no mês de ... JANEIRO de 19. 82..

N.º DE ORDEM	NOME DO SERVIDOR	CARGO OU EMPREGO	Feriés anuais	Lúcida	PERÍODO DE GOZO	PORTARIA		
						ORIGEM	N.º	DATA
121	Celestino Teixeira de Oliveira	Dir. Dep. Pesq.	1981		21.1/19.2.82	DP	172	26.01
122	João Eudes Moreira Rodrigues	Ag. Administ.	1982.		18.1/16.2.82	"	173	"
123	Inês Helena Linhares Gomes	"	80.81		25.1/23.2.82	"	177	"
124	Raimundo Nonato de Freitas	Ag. Vigilancia	1982		1.2/2.3.82	"	178	"
125	Raimundo Nonato da Silva	Aux. Artifice	"		21.1/19.2.82	"	184	27.01
126	José Paulino de Melo	Aux. Op. S. Div.	1981		1.2/2.3.82	"	185	"
127	Ana Maria Gonçalves Leite	Enfermeira	"		8.2/9.2.82	"	186	"
128	Regina Lúcia Soares Bastos	Ag. Administ.	81.82		27.1/25.2.82	"	188	27.01
129	José Cavalcante Asfor	Engenheiro	79.80		" " " "	"	192	28.01
130	Julia Maria de Oliveira Carva lho	Op. Computação	80.81		1.2/2.3.8 2	"	194	"
131	Francisco Berilo Façanha Mamé de	Prof. Assist.	"		14.1/17.2.82	CCA	01	04.01
132	José Fausto Filho	Prof. Adjunto	81.82		18.1/16.2.82	"	02	"
133	Francisca Lúcia Pereira dos Santos	Aux. Op. Agrop.	80.81		14.1/12.2.82	"	03	"
134	Francisco Edilson da Silva	" " "	"		" " " "	"	"	"
135	José Lenorman de Almeida	" " "	81.82		" " " "	"	"	"
136	Maria Dalvani da Silva.	" " "	80.81		" " " "	"	"	"
137	Marieta do Nascimento Bernar dino.	" " "	"		" " " "	"	"	"
138	Raimundo Vitorino Pinto	" " "	"		" " " "	"	"	"

Férias concedidas no mês de ...JANUÁRIO..... de 19.82..

N.º DE ORDEM	NOME DO SERVIDOR	CARGO OU EMPREGO	Período aquisitivo	Período de gozo	PORTARIA		
					ORIGEM	N.º	DATA
139	Obed Jeronimo Viana	Prof. Adjunto	80.81	14.1/12.2.82	CCA	04	04.01
140	Francisca Pinheiro Joventino	Prof. Assist.	" "	" " " "	"	05	" "
141	Edna Furtado Ogawa	"	81.82	" " " "	"	06	" "
142	Germana Maria Bezerra de Pinho Pessoa	"	80.81	15.1/13.2.82	"	08	05.01
143	Célia Chaves Gurgel do Amaral	"	" "	" " " "	"	09	" "
144	Fátima Sampaio Silva	Prof. Adjunto	" "	18.1/16.2.82	"	10	06.01
145	Fanuel Pereira da Silva	Prof. Titular	" "	" " " "	"	11	" "
146	Mario Miguel Amim Garcia Herreros	Prof. Visit.	" "	28.1/26.2.82	"	13	" "
147	José Osório Costa	Prof. Assist.	" "	18.1/5.2.82	"	14	07.01
148	Fernando Felipe Ferreyra Hernandez	Prof. Visit.	" "	18.1/16.2.82	"	15	" "
149	José Hígino Ribeiro dos Santos	Prof. Titular	" "	20.1/18.2.82	"	16	08.01
150	Normando Vasconcelos Lopes	Prof. Adjunto	79.80	20.1/8.2.82	"	18	" "
151	João Félix Mesquita	Ag. Portaria	1981	18.1/16.2.82	"	19	11.01
152	Francisco das Chagas Telmo de Sousa	Aux.Lab.	79.80	21.1/19.2.82	"	20	" "
153	João Ambrósio de Araújo Filho	Prof. Adjunto	80.81	21.1/6.3.82	"	21	" "
154	Erimá Cabral do Vale	"	1982	21.1/19.2.82	"	22	" "
155	José Milton de Farias	Ag. Portaria	1981	18.1/16.2.82	"	23	12.01
156	José Ronaldo Coelho Silva	Prof.Assist.	79.80	27.1/12.2.82	"	24	" "

Férias concedidas no mês de JANEIRO de 19 82.

N.º DE ORDEM	NOME DO SERVIDOR	CARGO OU EMPREGO	Período aquisitivo Início	PERÍODO DE GOZO	PORTARIA	
					ORIGEM	N.º DATA
157	Manoel Zeferino de Barros	Aux.Op. Agrop.	81.82	21.1/19.2.82	CCA	25 12.01
158	José Wilson Praciano de Castro	Prof. Assist.	80.81	21.1/6.3.82	"	26 " "
159	Carlos Arthur Sobreira Rocha	Prof. Aux.	" "	22.1/20.2.82	"	27 " "
160	Clairton Martins do Carmo	Prof. Adjunto	" "	25.1/23.2.82	"	28 " "
161	Luiz Alves da Silva	Art. Epec.	1982	1.2/2.3.82	"	29 13.01
162	José Aluísio Pereira	Prof. Titular	1981	18.1/1.2.82	"	31 " "
163	Antonio Luciano Lobo de Mesquita	Prof. Assist.	79.80	25.1/10.3.82	"	" " "
164	José William Bezerra e Silva	"	" "	25.1/23.2.82	"	33 " "
165	Edilson Alves da Silva	Ag. Administ.	80.81	" " "	"	35 " "
166	Ligia Fideles Sales	Prof. Assist.	" "	25.1/8.2.82	"	36 15.01
167	Omar Jesus Pereira	"	79.80	25.1/10.3.82	"	37 " "
168	Fernando Messias Gomes	Ag. Portaria	1981	19.1/17.2.82	"	38 18.01
169	Maria Stella Ribeiro Amaral	Prof. Assist.	80.81	28.1/11.2.82	"	39 " "
170	Maria Elma de Carvalho	Ag. Administ.	" "	28.1/26.2.82	"	40 " "
171	Jose Valdeci Viserra	Prof. Adjunto	" "	" " "	"	41 " "
172	Miranice Gonzaga Sales	Prof. Assist.	81.82	01/20.2.82	"	42 20.01
173	José Menezes Daniel	Ag. Portaria	1981	25.1/23.2.82	"	43 " "
174	Marcio Lopes Diniz	Prof. Assist.	80.81	29.1/14.3.82	"	44 " "
175	Fraçisco José do Lago Costa	Prof. Aux.	" "	29.1/12.2.82	"	45 " "
176	Francisco Alexandre da Silva	Aux.Op.S.Div.	" "	1.2/2.3.82	"	46 " "

Férias concedidas no mês de JANEIRO de 19. 82.

N.º DE ORDEM	NOME DO SERVIDOR	CARGO OU EMPREGO	Período em que foram concedidas	PERÍODO DE GOZO	PORTARIA	
					ORIGEM	N.º
						DATA
177	Virgílio Marques de Lima Rocha	Prof. Assist.	80.81	1.2/2.3.82	CCA	47 20.01
178	Hermano Gordiano de Oliveira	"	79.80	" " " "	"	50 21.01
179	Ronaldo de Oliveira Sales	"	80.81	" " " "	"	51 " "
180	Luciano Flávio Frota de Holanda	Prof. Adjunto	79.80	4/13.2.82	"	53 26.01
181	Geraldo Arraes Maia	Prof. Titular	"	04/18.2.82	"	54 " "
182	Baltazar Coelho Neto	Téc.Ass.Educ.	1981	3.2/4.3.82	"	55 " "
183	Francisc o Braga de Sousa	Aux.Op.Agrup.	81.82	8.2/9.3.82	"	56 " "
184	José Barbosa Sobrinho	"	"	" " " "	"	" " "
185	José Pereira de Castro	"	"	" " " "	"	" " "
186	José Sousa Xavier	"	"	" " " "	"	" " "
187	Maria Angela Thomaz Barroso	Prof. Adjunto	80.81	" " " "	"	57 27.01
188	Francisco Valter Vieira	"	81.82	9.2/10.3.82	"	59 28.01
189	José Agobar Peixoto de Oliveira	Prof. Assist.	80.81	" " " "	"	60 29.01
190	Luiz Edimar da Silva	Mot.Oficial	79.81	9.2/9.4.82	"	61 " "
191	Maria de Nazaré de Oliveira Léo	Téc.Ass.Educ.	80.81	28/28/26.1'82	CH	146 28.12
192	Ana Paula Pereira	Ag. Administr.	1981	4.1/2.2.82	"	002 04.01
193	Jaine Furtado Ribeiro	Ag. Portaria	"	" " " "	"	" " "
194	Odete Siqueira	Ag. Administr.	"	" " " "	"	" " "

Férias concedidas no mês de ... JANEIRO de 1982....

N.º DE ORDEM	NOME DO SERVIDOR	CARGO OU EMPREGO	Período aquisitivo		PERÍODO DE GOZO	PORTARIA		
			1981	1982		ORIGEM	N.º	DATA
195	Edilson Mendes	Estatístico	1981	1982	4.1/2.2.82	CH	002	04.01
196	Maria de Fátima Oliveira de Menezes	Ag. Administr.	"	"	" " " "	"	"	" "
197	Maria Rita Costa Balsells	Prof. Assist.	80.81	80.81	4.1/17.2.82	"	004	" "
198	Luiz Alfredo da Silva	Prof. Adjunto.	79.80.	79.80.	" " " "	"	005	" "
199	Marcos Alves Peixoto de Holanda	Prof. Ens. 1929.	80.81	80.81	4.1/2.2.82	"	006	" "
200	Cícera Cavalcante de Aguiar	" " " "	79.80.	79.80.	" " " "	"	"	" "
201	Tânia de Andrade Ramalho	Prof. Assist.	"	"	4.1/17.2.82.	"	007.	" "
202	Almery Cordeiro Lima.	Professor.	79.81.	79.81.	4.1/2.2.82.	"	010	" "
203	Aracy Fiuza Costa.	"	"	"	" " " "	"	"	" "
204	Francisco Teobaldo Mourão Landim	"	80.81.	80.81.	" " " "	"	"	" "
205	Erotilde Honório Silva	"	79.80.	79.80.	" " " "	"	"	" "
206	Julia Maria de Miranda Canoco	"	79.81.	79.81.	" " " "	"	"	" "
207	Cleide Ancilon de Alencar Pereira.	"	80.81.	80.81.	" " " "	"	011.	" "
208	Lillian Pimentel Gomes.	"	79.80.	79.80.	" " " "	"	"	" "
209	Maria Adísia Barros de Sá	"	80.81.	80.81.	" " " "	"	"	" "
210	Gilberto Marques do Vale	"	"	"	" " " "	"	"	" "
211	Heitor Faria Guilherme	"	79.81.	79.81.	" " " "	"	"	" "
212	Lena Lúcia Espíndola Rodrigues Figueiredo.	Prof. Ens. 1929	80.81	80.81	" " " "	"	012A.	" "

Férias concedidas no mês de ... JANEIRO, de 19. 82..

N.º DE ORDEM	NOME DO SERVIDOR	CARGO OU EMPREGO	Período Início / Término	PERÍODO DE GOZO	PORTARIA		
					ORIGEM	N.º	DATA
213	Celima Maria Marques Arruda	Prof. Ens. 1929G	80.81	4.1/2.2.82	CH	012	04.01
214	Vania Maria Mendes Guimarães	" " " "	" "	" " " "	"	"	"
215	Maria Dulce Sousa Castelo	" " " "	79.80	" " " "	"	"	"
216	Dejane Maria Lopes Gomes Rebouças	" " " "	80.81	" " " "	"	"	"
217	Orozimbo Leão de Carvalho Neto	Prof. Assist.	" "	11.1/9.2.82	"	013	05.01
218	Sônia Amália Campos Leão de Carvalho	" " " "	" "	" " " "	"	014	04.01
219	João Vianey Campos de Mesquita	" " " "	" "	13/27.1.82	"	015	05.01
220	Terezinha Miranda Cordeiro	Prof. Ens. 1929G	" "	5.1/3.2.82	"	017	" "
221	Ana Cristina Frota de Holanda Teófilo	" " " "	" "	" " " "	"	"	" "
222	Maria da Graça de Andrade Teixeira	Prof. Assist.	81.82	11.1/9.2.82	"	018	" "
223	Yêda Maria de Oliveira Batista	Prof. Ens. 1929	78.80	5.1/5.3.82	"	019	" "
224	Joaquim Colaço Dourado	Prof. Assist.	79.81	" " " "	"	020	" "
225	José Expedito Matos	Aux. Artífice	80.81	5.1/3.2.82	"	021	" "
226	Luciano Mota Gaspar	Prof. Assist.	78.80	5.1/5.3.82	"	022	" "
227	José Esmeraldo de Souza	Ag. Administr.	80.81	2.2/2.2.82 2.2/2.2.82	CESA	190	10.12
228	Roberto Gerson Gradvohl	Prof. Assist.	79.80	6.1/19.2.82	"	193	28.12
229	Antonio Rodrigues Lopes	Aux. Op. Agrup.	80.81	01/30.1.82	"	197	" "
230	Maria Irene Colares Maciel	Ag. Administr.	1981	14.1/12.2.82	"	01	04.01

Férias concedidas no mês de **JAN. 82**..... de 19 **82**...

N.º DE ORDEM	NOME DO SERVIDOR	CARGO OU EMPREGO	Período aquisitivo		PERÍODO DE GOZO	PORTARIA		
			exercício	exercício		ORIGEM	N.º	DATA
231	Francisco Anilton de Almeida Ramos	Prof. Adjunto	80.81	80.81	11.1/24.2.82	CESA	02	04.01
232	Francisco das Chagas Ribeiro	Ag. Portaria	1981	1981	11.1/9.2.82	Y	04	" "
233	José Denizard Macedo de Alcaide	Prof. Titular	"	"	15.1/23.2.82	"	05	" "
234	Nelly Lopes Ferreira	Ag. Administr.	80.81	80.81	18.1/16.2.82	"	06	" "
235	Silvia Helena Menescal	"	79.80	79.80	" " " "	"	07	" "
236	Ana de Carvalho Melo	"	80.81	80.81	21.1/19.2.82	"	08	" "
237	Luiz Fortela Marcilio	Prof. Adjunto	1981	1981	18.1/3.3.82	"	10	" "
238	Manceel Albano Amora	Prof. Titular	"	"	" " " "	"	"	" "
239	Mario Carneiro Baratta Montei	"	"	"	" " " "	"	"	" "
240	Olavo França Sobreira de Sam-	Prof. Assist.	"	"	" " " "	"	"	" "
241	Paulo Donavides	Prof. Titular	"	"	" " " "	"	"	" "
242	José Jucá Neto	Prof. Assist.	80.81	80.81	" " " "	"	12	" "
243	Antonio Banhos Neto	Prof. Adjunto	"	"	" " " "	"	"	" "
244	Manceel Lourenço dos Santos	"	"	"	" " " "	"	"	" "
245	Francisco de Alcantara Moguei	"	"	"	" " " "	"	"	" "
246	Angélica M Gomes Ximenes	Prof. Assist.	"	"	" " " "	"	"	" "
247	Júlio Cesar do Monte	Prof. Adjunto	"	"	" " " "	"	"	" "

Férias concedidas no mês de JANEIRO..... de 19. 82..

Nº DE ORDEM	NOME DO SERVIDOR	CARGO OU EMPREGO	Férias adquiridas		PERÍODO DE GOZO	PORTARIA		
			Exercício	Exercício		ORDEM	N.º	DATA
248	Júlio Carlos de Miranda Bezerra	Prof. Adjunto	80.81	80.81	18.1/3.3.82	CESA	14	04.01
249	Jaime de Alencar Araripe Junior	Prof. Assist.	"	"	" " " "	"	"	"
250	Wellington Rocha Leitão	"	"	"	" " " "	"	"	"
251	Pedro Henrique Gênova de Castro	"	"	"	" " " "	"	"	"
252	Fabiano José de Sidou e Costa	Prof. Adjunto	"	"	" " " "	"	"	"
253	Abelmar Ribeiro da Cunha	Prof. Titular	1981	11.1/24.2.82	" " " "	"	14A	"
254	Alcimor Aguiar Rocha	Prof. Adjunto	"	"	" " " "	"	"	"
255	Raimundo Cavalcante Filho	Prof. Titular	"	"	" " " "	"	"	"
256	Wagner Turbay Barreira	"	"	"	" " " "	"	"	"
257	Luiza Lopes	Ag. Administ.	1982	4.1/2.2.82	" " " "	"	15	"
258	Luiz Sérgio Gadelha Vieira	Prof. Adjunto	78.81	4.1/19.3.82	" " " "	"	16	"
259	Manoel Osório de Lima Viana	"	79.82	" " " "	" " " "	"	"	"
260	Marcílio Alberto Gentil Costa Sousa	"	"	"	" " " "	"	"	"
261	Pedro Jorge Ramos Viana	Prof. Assist.	80.81	4.1/17.2.82	" " " "	"	"	"
262	Pedro Sisnando Leite	Prof. Adjunto	79.81	4.1/14.3.82	" " " "	"	"	"
263	Almir Castelo Branco Maia	Ag. Portaria	1982	4.1/2.2.82	" " " "	"	18	"
264	José Rubens de Sá Cabral	Ag. Administ.	79.80	4.1/4.3.82	" " " "	"	19	"
265	Suzana Brazil Accioly de Araújo	"	1982	11.1/9.2.82	" " " "	"	20	04.01

Férias concedidas no mês de ... JANEIRO de 1904....

Nº DE ORDEM	NOME DO SERVIDOR	CARGO OU EMPREGO	Período aquisitivo	Entidade	PERÍODO DE GOZO	PORTARIA	
						ORIGEM	Nº DATA
266	Almir Caiado Fraga	Prof. Adjunto	78.80		4.1/4.3.82	CESA	21. 04.01
267	Antonio Luis Abreu Dantas	Prof. As.ist.	" "		" " " "	"	" " "
268	Agamenon Tavares de Almeida	Prof. Adjunto	79.81		4.1/19.3.82	"	" " "
269	Aécio Alves de Oliveira	Prof. Assist.	80.81		4.1/17.2.82	"	" " "
270	Assuero Ferreira	" "	79.81		4.1/14.3.82	"	" " "
271	Eivaldo Moreira Gadelha	" "	78.81		4.1/19.3.82	"	" " "
272	Francisco Lins Melo	Prof. Titular	1981		11.1/9.2.82	"	" " "
273	Flávio Lúcio Bezerra de Oliveira						
274	Fa	Prof. Assist.	78.81		4.1/19.3.82	"	" " "
275	José Alfredo Alves Costa	Prof. Adjunto.	80.82		" " " "	"	" " "
276	José Walder Leitão	Prof. Assist..	78.81		" " " "	"	" " "
277	Josias Moraes Pinheiro	Prof. Adjunto	" "		" " " "	"	" " "
278	Julio Carlos Campos Aldiguere	" "	" "		" " " "	"	" " "
279	Mª José de Oliveira	Prof. Assist..	80.81		19.1/17.2.82	"	" " "
280	Mª de Lourdes Peixoto Brandão	" "	" "		8/22.1.82.	"	" " "
281	Mª Lúcia Lopes Dallago	Prof. Adjunto.	79.80		11/25.1.82	"	" " "
282	Mª Luiza B; Chaves	Prof. Assist.	79.81		4.1/2.2.82	"	" " "
283	Euripedys Ewbank Rocha	" "	80.81		4.1/17.2.82	"	" " "
284	Francisco de Assis Soares.	" "	" "		" " " "	"	" " "
285	Idalina Maria Rocha Melo	" "	" "		" " " "	"	" " "
286	José Dantas da Silveira	Prof. Adjunto	" "		4.1/19.3.82	"	" " "
287	Manoel Bosco de Almeida	Prof. asist.	" "		4.1/17.2.82	"	" " "

Férias concedidas no mês de **JANEIRO** de 19. 82.

N.º DE ORDEM	NOME DO SERVIDOR	CARGO OU EMPREGO	Férias segundas / terça	PERÍODO DE GOZO	PORTARIA		
					ORIGEM	N.º	DATA
287	Ricardo Regis Saunders Duarte.	Prof. Assist.	78.81.	4.1/19.3.82.	CESA	25	04.01
288	Francisco Santos de Oliveira	Prof. Colab.	80.81	4.1/2.2.82.	"	26.	"
289	Sofia Lerche Vieira	Prof. Assist.	79.80	11.1/19.2.82	"	29A.	"
290	Terezinha Vieira Correia	"	78.79	18.1/16.2.82	"	"	"
291	Leonel Correia Pinto.	Prof. Adjunto.	1981.	18.1/1.2.82.	"	31.	15.01
292	Ants Carlos C. e Silva	"	79.80.	15.1/13.2.82	"	34	"
293	Arnaldo Vasconcelos	"	"	"	"	"	"
294	Eugênio Dias da Costa	"	"	"	"	"	"
295	Álvaro Melo Filho	Prof. Assist.	80.81	"	"	"	"
296	Cláudia M. M. de Saboya	"	79.80	"	"	"	"
297	Jesus Xavier de Brito	"	"	"	"	"	"
298	Mãe da Conceição F. Magalhães	"	"	"	"	35	"
299	Nícia Cláudia M. Barroso	"	"	"	"	"	"
300	Paulo Francisco Banhos Ponte	"	"	"	"	"	"
301	Pedro Uchoa de Albuquerque	"	"	"	"	"	"
302	Francisco Nogueira Sales	"	80.81	"	"	"	"
303	Francisco Martins Filho	Ag. Portaria	"	2.2/3.3.82	"	36	20.01
304	Maria Estrela Soares Girão	Ag. Administ.	1981	1.2/2.3.82	"	37	"
305	Manoel erreira de Campos	Aux.Op.Agrup.	81.82	30.1/18.2.82	"	40	"
306	Francisco Alzir de Lima	Prof. Adjunto	79.80	20.1/5.3.82	"	41.	"
307	Maria Leis Tavares de Farias	Ag. Administ.	80.81	1.2/2.3.82	"	42	"
308	Maria Eunice de Freitas	"	1981	"	"	43	"

Férias concedidas no mês de JANEIRO..... de 19. 82..

Nº DE ORDEM	NOME DO SERVIDOR	CARGO OU EMPREGO	Período em que exercido	PERÍODO DE GOZO	PORTARIA		
					ORIGEM	N.º	DATA
309	Francisco Fernandes de Oliveira	Ag. Portaria	80.81	25.1/23.2.82	CESA	44	20.01
310	Clóvis Milton Ferreira	Aux.Op.S.Div.	1982	4.1/2.2.82	CT	202	21.12.81
311	Raimundo Nonato Pereira de Oliveira	Contramestre	1980	2/31.12.81	"	203	" " "
312	José Pereira da Silva	Aux.Op.S.Div.	"	" " "	"	204	" " "
313	Sylvio Moreira Duque	Prof. Adjunto	80.81	01/30.12.81	"	205	17.12 "
314	Antonio Carvalho Neto	"	78.79	01/15.11.81	"	206	10.11 "
315	"	"	79.80	17.11/1.12.81	"	207	16.11 "
316	Laurinda Lúcia Nogueira dos Reis	Prof. Colab.	"	02/31.1.81	"	01A	09.01.81
317	Antonio Telmo Nogueira Bessa	Prof. Adjunto	80.81	4.1/2.2.82	"	003	05.01
318	Fernando Ribeiro de Melo Nunes	Prof. Assist.	79.80	4.1/17.2.82	"	004	" "
319	Ana Célia Moreira	"	80.81	4.1/2.2.82	"	007	" "
320	Nearco Barroso Guedes de Araújo	"	"	11.1/9.2.82	"	008	" "
321	Paulo Cardoso da Silva	"	"	" " " "	"	009	06.01
322	Amaurício Pereira Cortez	"	79.80	" " " "	"	010	14.01
323	José Nasser Hissa	Prof. Adjunto	80.81	19.2/5.3.82	"	011	" "
324	Geraldo Pedroza	Ag. Portaria	"	18.1/16.2.82	"	23	15.01
325	Marcos Venício Braga Studart	Prof. Adjunto	"	11.1/24.2.82	"	024	" "

Férias concedidas no mês de JANEIRO..... de 19..82.

N.º DE CADASTRO	NOME DO SERVIDOR	CARGO OU EMPREGO	Período aquisitivo	Período de gozo	FÓRTEA	
					ORIGEM	DATA
326	Ivan da Silva Britto	Prof. Titular	80.81	18.1/3.3.82	CT	025 16.01
327	José Neudson Bandeira Braga	"	78.80	11.1/24.2.82	"	026 " "
328	Jorge Assumpção Neves	Prof. Adjunto	80.81	01/15.2.82	"	029 " "
329	Maria Salete de Sousa Rafael	Ag. Administrat.	81.82	20.1/18.2.82	"	031 19.01
330	Francisco Suetonio Bastos Nogueira	Prof. Titular	80.81	25.1/8.2.82	"	035 " "
331	Laurinda Lácia Nogueira dos Reis	Prof. Assist.	"	3.2/4.3.82	"	036 " "
332	Antonio Nunes Miranda	"	"	04/18.1.82	"	037 20.01
333	Walter Martins Ferreira Filho	Prof. Adjunto	"	4.1/3.2.82	"	038 " "
334	Gerhard Otto Schrader	"	"	" " " "	"	040 " "
335	Afródizio Durval Gordim Pamplona	Prof. Assist.	"	15.1/28.2.82	"	041 " "
336	Francisco Demóstenes da Silva	Prof. Adjunto	"	15.1/14.2.82	"	042 " "
337	Antonio Sergio Forte Feijó	Prof. Assist.	"	18.1/1.2.82	"	043 " "
338	Joaquim Bento Cavalcante Filho	Prof. Adjunto	"	1.2/2.3.82	"	044 " "
339	Waldir Prata Pereira	Ag. Portaria	1982	29.1/27.2.82	"	061 22.01
340	José Eailson Ferreira da Silva	Feitor	1981	1.2/2.3.82	"	062 " "
341	Raimundo Gomes Franklin	Contramestre	1982	" " " "	"	063 " "
342	Francisco Flávio de Araújo	Aux. Lab.	80.81	4.1/2.2.82	GCS	01 05.01
343	Joana Sousa Cavalcante	Laboratorista	1981	11.1/9.2.82	"	03 " "
344	Isilan de Azevedo Leitão	Farmacêutica	1982	4.1/2.2.82	"	04 " "
345	Lindalva Ferreira de Lima	Laboratorista	1981	11.1/9.2.82	"	05 " "

Férias concedidas no mês de JANEIRO..... de 19 82....

Nº DE ORDEM	NOME DO SERVIDOR	CARGO OU EMPREGO	Período aquisitivo		PERÍODO DE GOZO	PORTARIA		
			Início	Fim		ORIGEM	Nº	DATA
346	Alberto Barros Cavalcante	Téc. Laborat.	1982		4.1/2.2.82	CCS	06	05.01
347	Francisco de Caldas Teles	Prof. Adjunto	1981		18.1/16.2.82	"	07	"
348	João Monteiro Gondim	"	"		4.1/2.2.82	"	08	"
349	José Dilson Vasconcelos de Menezes	"	"		18.1/16.2.82	"	09	"
350	Luiz de Castro Bonfim	"	1982		15/29.1.82	"	10	"
351	Edmar Teixeira Vieira	"	1981		18.1/1.2.82	"	11	"
352	Edilson Goes de Oliveira	"	80.81		6.1/4.2.82	"	12	"
353	Humberto Ferreira Oriá	Prof. Assist.	"		11/25.1.82	"	13	"
354	José Daffney Rocha	Prof. Adjunto	79.80		"	"	14	"
355	Maria Fátima Maciel Araújo	Prof. Assist.	79.81		11.1/9.2.82	"	15	"
356	Maria de Lourdes Vasconcelos Queiroz	"	80.81		"	"	16	"
357	Maria Nazaré de Oliveira Fraga	"	79.81		"	"	17	"
358	Vicente Hogueira Sales Neto	"	80.81		04/18.1.82	"	18	"
359	Francisco George Barros Leal	Prof. Adjunto	1981		08/22.2.82	"	19	06.01.
360	Glicia Maria Borges Leite	"	"		11.1/9.2.82	"	20	"
361	Haroldo Gondim Juaçaba	Prof. Titular	"		06/20.1.82	"	21	"
362	José Maria Nascimento Pereira	Prof. Adjunto	"		11.1/24.2.82	"	22	"
363	Valdenor Benevides Magalhães	"	"		"	"	23	"
364	Washington Carneiro Baratta Monteiro	"	"		11.1/9.2.82	"	24	"

Férias concedidas no mês de ... JANEIRO de 19. 82..

N.º DE ORDEM	NOME DO SERVIDOR	CARGO OU EMPREGO	Ponto anotado	Licitê	PERÍODO DE GOZO	POSTARIA		
						ORIGEM	N.º	DATA
365	Carlos Alberto Bezerra	Prof. Assist.	79.80		11/25.1.82	CCS	25	06.01
366	Carlos Antonio Egsteves Araripe	"	"	"	25.1/10.3.82	"	26	"
367	José Jurandir Cardoso Ferreira	"	80.81		11.1/9.2.82	"	27	"
368	Sergio Botelho Guimarães	"	79.80		" " " "	"	28	"
369	José Julio Cavalcante Holanda	Prof. Adjunto	80.81		15.1/28.2.82	"	29	"
370	Francisco Eudes Apoliano Gomes	Prof. Assist.	"	"	18.1/3.3.82	"	30	"
371	Maria do Carmo Leal Santos	"	"	"	5.1/18.2.82	"	31	"
372	Antonio Benito Carneiro	"	79.80		11.1/9.2.82	"	37	07.01
373	Antonio Ribeiro da Silva Filho	"	80.81		21.1/19.2.82	"	38	"
374	Ilian Ferreira do Vale	"	"	"	20.1/18.2.82	"	39	"
375	José Afonso Bruno	Prof. Adjunto	"	"	20.1/19.2.82	"	40	"
376	José Alberto Fonteles de Oliveira	"	"	"	25.1/23.2.82	"	41	"
377	José Antonio Carlos Otaviano David Morano	Prof. Assist.	79.80		21.1/19.2.82	"	42	"
378	Maria Socorro Pereira Rodrigues	"	80.81		20.1/18.2.82	"	43	"
379	Zeneida Ribeiro de Oliveira	"	"	"	18.1/1.2.82	"	44	"
380	José Roosevelt Cavalcante	Ag. Administr.	78.89		11.1/9.2.82	"	44A	08.01

Férias concedidas no mês de de 19.....

62

JANUÁRIO

N.º DE ORDEM	NOME DO SERVIDOR	CARGO OU EMPREGO	Período aquisitivo		PERÍODO DE GOZO	PORTARIA		
			1981	1980		ORIGEM	N.º	DATA
381	Ivo de Moraes Mendes	Prof. Adjunto	1981		11.1/9.2.82	OCS	45	08.01
382	João Nunes Pinheiro	Prof. Titular	"		9.1/7.2.82	"	46	"
383	Maria Gonzaga Pinheiro	Prof. Adjunto	"		11.1/9.2.82	"	47	"
384	Pio Francisco Barros Pereira	Prof. Titular	"		18.1/16.2.82	"	48	"
385	Cristina de Souza Chaves	Prof. Assist.	80.81		11/25.1.82	"	51	11.01
386	José Arizona Cordeiro Leite	Prof. Adjunto	"		" " "	"	52	"
387	Manoel Odorico de Moraes Filho	Prof. Assist.	78.79		13.1/11.2.82	"	53	"
388	Marcus José Fernandes de Oliveira	Prof. Titular	80.81		15/29.1.82	"	54	"
389	Raimundo Tadeu Pires Sobreira	Prof. Assist.	79.80		11/25.1.82	"	55	"
390	Sergio Araujo Holanda Pinto	"	80.81		11.1/9.2.82	"	56	"
391	Maria Elisabete Amaral de Moraes	"	79.80		" " " "	"	57	"
392	Raimundo Hélio Cirino Bessa	Prof. Adjunto	1981		" " " "	"	58	"
393	Geraldo de Sousa Tomé	Prof. Titular	1980		02/31.12.81	"	59	"
394	João Cavalcante de Souza Carvalho	Prof. Adjunto	80.81		22.1/5.2.82	"	61	"
395	Margarida Maria de Lima Pompeu	Prof. Assist.	"		11/25.1.82	"	62	"
396	Zeneida Vieira Bruno	"	79.80		13/27.1.82	"	63	"
397	Josué Moreira Castro	Ag. Administr.	1981		11.1/9.2.82	"	64	"
398	Maria Neide Costa Campos	"	"		1.2/2.3.82	"	65	"
399	Raimunda Dias Albuquerque	Laboratorista	"		18.1/16.2.82	"	66	"

Férias concedidas no mês de JANEIRO de 19.82....

N.º DE ORDEM	NOME DO SERVIDOR	CARGO OU EMPREGO	Prémio Mensal	Língua	PERÍODO DE GOZO	FÓRTEBARIA	
						ORIGEM	DATA
400	Terezinha Maria de Oliveira Moraes	Ag. Administr.	1982		18.1/16.2.82	CCS	67
401	Francisco Humberto de Carvalho	Prof. Adjunto	80.81		" " " "	"	69
402	João Guedes Filho	"	79.80		1.2/2.3.82	"	70
403	Pérciles Gonçalves Costa	Prof. Assist.	"		5/19.2.82	"	71
404	Tecnonas Carvalho Cipriano	"	80.81		14.1/27.2.82	"	72
405	Luiz Recamonde Campelo	"	79.82		17.1/2.3.82	"	73
406	Yaci Mendonça de Almeida	"	80.81		18.1/16.2.82	"	74
407	Maria do Socorro Fonteles Tavares	Ag. Administr.	1982		" " " "	"	75
408	Marinêlde Gomes de França	"	"		21.1/19.2.82	"	76
409	Paulo de Melo Machado	Prof. Titular	1981		18.1/16.2.82	"	77
410	Francisco Hélio Rôla	Prof. Adjunto	"		" " " "	"	78
411	João Evangelista Junior	Prof. Assist.	80.81		" " " "	"	81
412	Cesar Raby Romcy	Prof. Adjunto	1981		" " " "	"	82
413	José Edisio da Silva Tavares	Prof. Adjunto	"		18.1/1.2.82	"	83
414	Hugo Grabele	"	"		21.1/19.2.82	"	84
415	Francisco Edgardo Bezerra Saraiva Leão	"	"		18.1/16.2.82	"	86
416	Hiderval Gomes Leite	"	79.79		20.1/5.3.82	"	87
417	Leura Lúcia Passos Nogueira	Prof. Assist.	80.81		5.2/6.2.82	"	88
418	Maria de Lourdes Vasconcelos Queiros	"	"		10/24.2.82	"	89

Férias concedidas no mês de JANEIRO de 19...82.

Nº DE ORDEM	NOME DO SERVIDOR	CARGO OU EMPREGO	Período aquisitivo Início	PERÍODO DE GOZO	PORTARIA		
					ORIGEM	Nº	DATA
419	Juviano Brasil	Prof. Assist.	80.81	25.1/8.2.82	CC3	90	20.01
420	Francisco Bessa Nogueira	"	79.80	26.1/12.3.82	"	91	"
421	Maria Juanice Silva Furtado	Prof. Adjunto	1981	1.2/2.3.82	"	92	"
422	Almerinda Hólанда Gurgel	Prof. Assist.	80.81	25.1/23.2.82	"	93	"
423	Ivone Sombra Fonseca	Ag. Administ.	1982	21.1/19.2.82	"	97	"
424	Luiz Gomes Nogueira	Prof. Adjun.	1981	1.2/2.3.82	"	100	21.01
425	Eugenio Lincoln Campos Maia	Prof. assist.	80.81	" " " "	"	101	"
426	José Walter Vasconcelos	"	"	1.2/17.3.82	"	102	"
427	Dijane Pereira da Costa	"	"	25.1/8.2.82	"	103	"
428	Maria Lácia Lima Leite	"	"	27.1/25.2.82	"	104	"
429	Joaquim Eduardo de Alencar	Prof. Titular	"	8.2/9.3.82	"	108	28.01
430	Francisco Gerônimo Araujo Mátos	Aux.Op.S.Div.	81.82	1.2/2.3.82	"	111	"
431	Célio Bendeira de Melo	Aux. Lab.	80.81	" " " "	"	112	"
432	Francisca Gomes Pereira	Aux.Op.S.Div.	1982	" " " "	"	113	"
433	Maria Júlia Nobre	Prof. Adjunto	1981	" " " "	"	116	29.01
434	Maria Ester Weyne Aguiar	Prof. Assist.	79.80	16/30.7.81	"	589	28.10
435	Abraão-Lincoln Neta Dias	"	"	20.7/3.8.82	"	601	04.01
436	Adauto Pereira Diniz	Art.C'rp.Marc.	81.82	11.1/9.2.82	"	002	05.01
437	Edgar Tavares Gomes	Aux.Op.Acrop.	"	" " " "	"	003	"
438	José da Rocha Veras	Ag. Administ.	1982	4.1/2.2.82	"	004	"
439	José Fernandes da Silva	Aux.Op.Acrop.	81.82	11.1/9.2.82	"	007	06.12

Férias concedidas no mês de ... JANEIRO de 19...82.

N.º DE ORDEM	NOME DO SERVIDOR	CARGO OU EMPREGO	Férias acação	Período de gozo	PORTARIA	
					ORIGEM	DATA
440	Vera Maria Gomes de Almeida	Bibliotecária	79.80	21.1/19.2.82	CC	008
441	Romeu Cysne Prado	Ag. Administ.	" "	4.1/2.2.82	"	009
442	José de Anchieta Delgado	Professor	80.81	30.1/28.2.82	"	010
443	Antonio Roberto Mendes Martins	Prof. Assist.	" "	05/19.2.82	"	011
444	Cleuton Freire	" "	" "	04/18.1.82	"	012
445	Elonaid Felipe Vasconcelos	" "	" "	4.1/2.2.82	"	013
446	Euclimar Passos da Silva	Prof. Assist.	" "	11/25.1.82	"	014
447	Flávio Jorge de Souza Batista	" "	" "	4.1/2.2.82	"	015
448	Francisco Flávio Torres de Araújo	Prof. Adjunto	" "	" " " "	"	016
449	Francisco Kélio Germano Correia	Prof. As ist.	" "	11/25.1.82	"	017
450	Francisco Luciano Theófilo de Oliveira	" "	" "	4.1/17.2.82	"	018
451	Gutenberg Ferreira Lima	" "	" "	" " " "	"	023
452	Haroldo Barbosa de Siquaira	" "	" "	" " " "	"	025
453	Josão Wilkes Rebouças	" "	" "	4.1/2.2.82	"	026
454	José Carlos Parente de Oliveira	" "	" "	11/25.1.82	"	027
455	José de Arimatéia Freitas e Silva	" "	" "	" " " "	"	028
456	José Evangelista de Carvalho Morais	Prof. Titular	" "	4.1/17.2.82	"	029

Férias concedidas no mês de de 19.....

N.º DE ORDEM	NOME DO SERVIDOR	CARGO OU EMPREGO	Férias aquisição		PERÍODO DE GOZO	PORTARIA		
			Exercício	Exercício		ORIGEM	N.º	DATA
457	Margarida Maria Moreira Auto	Prof. Assist.	80.81	80.81	4.1/17.2.82	CC	033	11.01
458	Maria José Sales Auto Moreira	"	79.80	79.80	4.1/2.2.82	"	034	"
459	Mauro Villar Queiroz	Prof. Titular	80.81	80.81	4.1/17.2.82	"	035	"
460	Francisco Elias de Freitas Filho	Servidor	1981	1981	10./9.2.82	"	036	"
461	Mildo Loiola Dias	Prof. Assist.	80.81	80.81	11/25.1.82	"	039	13.01
462	Olimar Barroso Brito	"	"	"	4.1/2.2.82	"	040	"
463	Rodger Franco de Rogério	"	"	"	"	"	042	"
464	Tomás Edson Paula Viana	"	"	"	4.1/17.2.82	"	044	"
465	Homero Lenz Cesar	Prof. Titular	79.81	79.81	15.1/28.2.82	"	045	11.01
466	João Lucas Marques Barbosa	"	80.81	80.81	15.1/13.2.82	"	048	13.01
467	Tereza Verônica Vieira Costa	Prof. Assist.	"	"	11/25.1.82	"	043	"
468	Iberê Guimarães Aguiar	Prof. Adjunto	78.80	78.80	4.1/28.2.82	"	050	14.01
469	José Leopoldino da Silva Neto	Prof. Titular	1981	1981	15.1/28.2.82	"	052	15.02
470	Terezinha Araujo Pessoa	Prof. Assist.	80.81	80.81	4.1/17.2.82	"	053	"
471	Maria Ilda Alves Moreira	Aux. Lab.	"	"	4.1/2.2.82	"	057	18.01
472	Aida Maria Eskinazi de Oliveira	Prof. Assist.	"	"	18.1/1.2.82	"	059	"
473	José Everardo Xavier de Matos	Prof. Adjunto	79.80	79.80	04/18.2.82	"	062	"
474	José Tarcísio Sampaio Pimenta	Prof. Assist.	"	"	19.1/2.2.82	"	065	29.01
475	Paulo Cesar Barbosa	"	80.81	80.81	15.1/28.2.82	"	066	13.01
476	Luiz de Carvalho	"	70.80	70.80	11/25.1.82	"	066	21.01
477	Ana Emília de Assis Ramos	"	80.81	80.81	11.1/9.2.82	"	067	22.01

FÉRIAS concedidas no mês de JANEIRO de 19 82

N.º DE ORDEM	NOME DO SERVIDOR	CARGO OU EMPREGO	Período de gozo	PORTARIA	
				ORIGEM	N.º DATA
478	João Batista Sales Sampaio Neto	Prof. Assist.	4.1/4.3.82	CC	069 22.01
479	Margarida Maria Barros de Miranda	Prof. Adjunto	" " " "	"	070 " "
480	José Wilson Menezes da Móbrega	Prof. Assist.	15.1/13.2.82	"	072 " "
481	Terezinha Pereira de Jesus	"	28.12.81/26.1.82	"	073 " "
482	Antonio Fernandes do Nascimento	Ag. Portaria	" " " "	"	074 " "
483	Francisco Regis de Oliveira Vale	Farmacêutico	11.1/9.2.82	"	075 " "
484	Maria Angélica Figueiredo Gomes	Prof. Assist.	11.1/24.2.82	"	076 25.01
485	Judith Feitosa Rodrigues	Prof. Adjunto	5.1/18.2.82	"	077 " "
486	Antonio Adones Coutinho	"	11.1/24.2.82	"	078 26.01
487	Maria José Costa Benevides	Ag. Administr.	25.1/23.2.82	"	079 " "
488	Marinete Dantas de Aquino Nery	Prof. Assist.	15.1/13.2.82	"	079 26.01
489	José Maurício Oliveira Matos	"	4.1/17.2.82	"	030 11.01
490	José Pereira de Oliveira	"	23.12.81/6.1.82	"	080 26.01
491	Maria Aparecida Oliveira Alves	"	4.1/2.2.82	"	082 " "
492	Adauto Augusto Ribeiro	Motorista	01/20.2.82	"	083 29.01
493	Maria Elzanir Montenegro Pinheiro	Ag. Administr.	01/20.1.82	"	084 " "
494	Renato de Azevedo Norcira	Prof. Adjunto	4.1/17.2.82	"	087 " "
495	Aderson de Menezes Aquino	"	12.1/25.2.82	"	088 " "

Férias concedidas no mês de ... JANEIRO de 19...82.

N.º DE ORDEM	NOME DO SERVIDOR	CARGO CARGO OU EMPREGO	Período aquisitivo		PERÍODO DE GOZO	PORTARIA		
			Início	Fim		ORIGEM	N.º	DATA
496	Moisés Alves dos Santos	Téc. Laborat.	1981		21.1/19.2.82	LABORATOR	01	08.01
497	José Ivani Ponte	AG. Administr.	30.81		4.1/2.2.82	CT	200	17.12
498	José Alfredo Donas de Sá Pessoa	Prof. Assist.	"		7/28/5.1.82	"	199	" "
499	José Edward Ramalho Leite	Professor	"		04/28.1.82	"	197	23.11
500	Antonio Cactano Teixeira Paz Aragão	Prof. Assist.	"		18.1/16.2.82	"	012	14.01
501	Adil Dallago	Prof. Adjunto	79.81		1.2/2.3.82	CESA	33	15.01
502	Alberto Barbosa Viana	Prof. Assist.	79.80		" " " "	CESA	"	" "
503	José Vieira Leite	"	80.81		01/15.2.82	"	"	" "
504	Júlia de Figueiredo Rocha	"	"		1.2/2.3.82	"	"	" "
505	Luquesio Petrolia de Jorge	Prof. Adjunto	"		15.1/28.2.82	CC	102	08.01
506	Rosemary Conti Furtado	Prof. Assist.	"		20.1/18.2.82	CESA	32	15.01
507	Agerson Tabosa Finto	Prof. Adjunto	"		11.1/24.2.82	"	15A	04.01
508	Antonio Carlos Chaves Antero	"	"		" " " "	"	"	" "
509	Cid Saboia de Carvalho	"	"		" " " "	"	"	" "
510	Claudio Martins	"	"		" " " "	"	"	" "
511	Pco de Assis Bomfim Viana	"	"		" " " "	"	"	" "
512	José Adriano Pinto	"	"		" " " "	"	"	" "
513	José Alberto Rôla	"	"		" " " "	"	"	" "
514	José Maria de Queirós	"	"		" " " "	"	"	" "
515	Wagner Barreira Filho	"	"		11/25.03.82	"	"	" "

Férias concedidas no mês de JANEIRO de 19. 82.

N.º DE ORDEM	NOME DO SERVIDOR	CARGO OU EMPREGO	Férias acumuladas	Período de gozo	POSTARIA		
					ORIGEM	N.º	DATA
516	Mª de Lourdes F. Lima	Prof. Assist.	80.81	20.1/8.2.82	CESA	10A	04.01
517	Mª Consuelo L. de M. Silva	"	79.80	20.1/5.3.82	"	"	"
518	Meirecele Calfope L. Soares	"	79.81	4.1/2.2.82	"	"	"
519	Moélia Picango Pachado	"	79.80	11.1/24.2.82	"	"	"
520	Raul dos Santos Filho	"	78.81	4.1/19.3.82	"	17	"
521	Sílvia Helena Pinto Medeiros Dias	Prof. Adjunto	80.81	18.1/3.3.82	"	"	"
522	Raimundo Frota de Sá Nogueira	Prof. Assist.	"	15/29.1.82	"	29	"
523	Rdo Hélio Leite	Prof. Adjunto	79.81	4.1/4.3.82	"	"	"
524	Silene Barrocas Tavares	Prof. Assist.	"	6.1/4.2.82	"	"	"
525	Maria Zelia Maia Holanda	"	80.81	15.1/28.2.82	CC	099	05.02
526	Vera Lígia Montenegro de Albuquerque	"	79.81	13.1/26.2.82	"	113	10.02
527	Antonia da Silva Teixeira	Ag. Administ.	80.81	4.1/2.2.82	CCS	636	29.12
528	Antonio Sampaio Uchoa	Mot. Oficial	"	"	"	635	"
529	Sebastiana Araujo Carneiro	Ag. Administ.	"	"	"	633	"
530	Adalveniza Simão da Costa	Enfermeira	"	"	"	634	"
531	Alice Pereira Ferreira	Ag. Portaria	"	02/31.12.81	HC	004	06.01
532	Albertina Sá de Andrade	Aux.Op.S.Div.	"	4.12.82	"	003	"
533	Antonia Alves Moreira	Aux. Enferm.	"	9.12/7.1.82	"	005	"
534	Antonia Juliana Martins Sampaio	Enfermeira	79.80	"	"	006	"
535	Antonia Rufino de Sousa Lima	Aux. Enfer.	80.81	02/31.12.82	"	007	"

Férias concedidas no mês de JANEIRO de 19...82..

Nº DE ORDEM	NOME DO SERVIDOR	CARGO OU EMPREGO	Período aquisitivo		PERÍODO DE GOZO	PORTARIA		
			Exercício	Exercício		ORIGEM	N.º	DATA
536	Cleonice de Sousa Oliveira	Aux. Op. S. Div.	80.81	81.81	21.12/19.1.82	HC	008	06.01
537	Elza Barata de Carvalho	" " "	" "	" "	7.12/ 5.1.82	"	009	" "
538	Francisca Da Silva Teixeira	Ag. Portaria	" "	" "	02/31.12.81	"	010	" "
539	Francisco Uchoa Fierre	Ag. Administr.	" "	" "	10.12/1.82	"	011	" "
540	Francisco Pereira de Moura	Laboratorista	" "	" "	24.12/22.1.82	"	012	" "
541	Francisco Varela Sampaio	Aux. Op. S. Div.	79.80	80.81	7.12/5.1.82	"	013	" "
542	Gilvanira Virginia Domiciano	Aux. Enferm.	80.81	81.81	02/31.12.81	"	014	" "
543	Hilda Ferreira de Oliveira	Aux. Op. S. Div.	" "	" "	5.12/3.1.82	"	015	" "
544	Ivanete Breckenfeld Bravø	Aux. S. Compl.	" "	" "	26.12/26.1.82	"	016	" "
545	Ivanilda Sousa Cavalcante	Ag. Administr.	" "	" "	02/31.12.81	"	017	" "
546	José Alves de Oliveira	" "	" "	" "	" "	"	016	" "
547	José Barbosa de Lima	Aux. Agrop.	" "	" "	" "	"	019	" "
548	José Daniel de Lima	Aux. Op. S. Div.	" "	" "	23.12/21.1.82	"	020	" "
549	José Francisco Dos Santos	" " "	" "	" "	10.12/6.1.82	"	021	" "
550	José Laciél de Oliveira	Ag. Portaria	" "	" "	10.12/8.1.82	"	022	" "
551	Maria Dilma Vieira da Silva	Aux. Enferm.	" "	" "	15.12/13.1.82	"	023	" "
552	Maria Brenita de Sousa	Téc. Lab.	79.80	80.81	25.11/24.12.81	"	024	" "
553	Maria de Lourdes Vieira de Souza	" " "	" "	" "	" "	"	"	" "
554	Maria Benvidina de Sousa Aires	Aux. Enferm.	80.81	81.81	02/31.12.81	"	025	" "
555	Mª de Fátima Coutinho Abdala	Ag. Ad. Inist.	" "	" "	" "	"	026	" "
556	Maria José de Lima	Ag. Fort.	79.80	80.81	01/30.12.81	"	027	" "
							028	" "

Férias concedidas no mês de JANEIRO..... de 19...82.

N.º DE ORDEM	NOME DO SERVIDOR	CARGO OU EMPREGO	Férias adquiridas	Férias	PERÍODO DE GOZO	PORTARIA		
						ORIGEM	N.º	DATA
557	Manoel Batista de Sousa	Aux. Op. S. Div.	50.81		01/30.12.81	HC	029	06.01
558	Maria Ferreira dos Santos	" " "	" "		15.12/13.1.82	"	030	" "
559	Maria Marta de Sousa	Ag. Administr.	" "		14.12/12.1.82	"	031	" "
560	Mirian da Silva Sousa	Aux. Op. S. Div.	" "		9.12/7.1.82	"	032	" "
561	Demira Fernandes Rocha Erenberg	" " "	79.80		01/30.12.81	"	033	" "
562	Moacir Teixeira de Aguiar	Prof. Titular	1981		1.2/2.3.82	CESA	38	20.01
563	Raimundo Paulo da Silva	Aux. Op. S. Div.	" "		8.2/9.3.82	CT	069	28.01
564	Emilia Martins Velloso	Prof. Assist.	50.81		04/18.2.82	CESA	39	20.01
565	Glauceete B. de Oliveira	" "	" "		17.2/8.3.82	"	"	" "
566	José Antonio Oliveira Perbelini Lemenhe	Prof. Adjunto	1981		6.1/19.2.82	CT	005	01/82
567	Genésio Martins de Araújo	Prof. Titular	" "		4.1/3.2.82	"	013	14.01
568	Afonso Marques do Vale	Prof. Adjunto	" "		4.1/17.2.82	"	014	15.01
569	Alcy Correia Leitão	Prof. Titular	" "		" " " "	"	015	" "
570	Manuel Henrique Barbosa de Albuquerque	" "	" "		14.1/12.2.82	"	017	" "
571	Antonio Gouveia Neto	Prof. Adjunto	" "		14.1/28.2.82	"	018	" "
572	Roberto Duarte Vidal	" "	" "		15.1/13.2.82	"	019	" "
573	Luiz Hernani de Carvalho	" "	" "		" " " "	"	020	" "
574	Osmídio Carvalho	" "	" "		15.1/28.2.82	"	021	" "
575	José Amauri Aragão Araújo	Prof. Titular	" "		18.1/4.2.82	"	022	" "
576	Heleno Gomes de Matos	Prof. Adjunto	" "		15.12/13.1.82	"	033	19.01

Férias concedidas no mês de ... JANEIRO..... de 19... 82.

N.º DE ORDEM	NOME DO SERVIDOR	CARGO OU EMPREGO	Período em exercício	PERÍODO DE GOZO	PORTARIA		
					ORIGEM	N.º	DATA
577	Jesamar Leão de Oliveira	Prof. Titular	1981	10.1/23.2.82	CT	034	19.01
578	José Maurício Duarte Matos	Prof. Adjunto	"	25.2/10.4.82	CCS	131	11.02
579	Ednardo Moura Magalhães	Tecnologista	1982	11.1/9.2.82	CC	116	" "
580	Iracema Lacerda Machado	Prof. Assist.	1981	20.1/3.2.82	"	109	10.02
581	Aline Alice Cavalcante de Albuquerque	"	78.79	1.2/2.3.82	"	091	01.02
582	Joaquim Lima Teixeira	Ag. Administ.	80.81	25.2/26.3.82	CCS	132	11.02
583	Mª das Graças Pereira de Moraes Trindade	"	79.80	20.1/18.2.82	CC	111	10.02
584	Ivan Vieira Ramos	Prof. Titular	1981	21.1/19.2.82	"	100	05.02
585	Francisco Braga Andrade	Prof. Adjunto	1982	03/17.2.82	CCS	120	01.02
586	Godofredo de Castro Filho	"	1981	10/24.2.82	CCA	69	08.02
587	José Nilo Paranhos	Ag. Portaria	"	1.2/2.3.82	CCS	118	01.02
588	Francisca Denize Nogueira de Sousa	Prof. Assist.	79.81	18.1/3.3.82	CC	089	29.01
589	Marcílio Dias de Luna	Prof. Adjunto	79.80	02/21.12.81	CT	208	18.12
590	Laurênia Mª Braga Albuquerque Aguiar	Prof. Assist.	80.81	25.1/23.2.82	CC	064	21.01
591	Miguel Raimundo da Silva Carmo	"	"	20.1/18.2.82	"	103	08.01
592	Mª Hercília dos S. Pereira	Ag. Portaria	"	1.2/2.3.82	CCS	94	20.01
593	Raimundo Nônato da Silva	"	"	" " " "	"	96	" "
594	José Maria Pereira	"	"	27.1/25.2.82	"	95	" "

Férias concedidas no mês de ... JANEIRO..... de 19... 82.

N.º DE ORDEM	NOME DO SERVIDOR	CARGO OU EMPREGO	Férias em dias	Período de gozo	PORTARIA	
					ORIGEM	N.º DATA
595	Maria Tavares de Araújo	Ag. Administrat.	80.81	11.1/9.2.82	CCS	36 06.01
596	Vilma Rabelo Brito	"	"	12.1/10.2.82	"	35 " "
597	José Hélio Cruz	"	"	21.1/19.2.82	"	34 " "
598	Cristina Marilac Freire da Costa	Farmacêutica	"	11.1/9.2.82	"	33 " "
599	Antonia Eliane de Sousa	Ag. Administrat.	"	1.2/2.3.82	"	32 " "
600	Elisete Maria Maia Gomes	Prof. Assist.	"	20.1/18.2.82	CCA	17 08.01
601	José Capelo Filho	"	"	01/15.2.82	CT	030 16.01
602	Joaquim Aristides de Oliveira	"	"	25.1/8.1.82	"	028 " "
603	Pedro Eymar Barbosa Costa	"	"	13.1/16.2.82	"	027 " "
604	Rosélia Barbosa Pereira	Prof. Adjunto	"	04/18.2.82	CCS	110 28.01
605	Iracema Mota da Silva	Ag. Administrat.	"	5.2/6.3.82	CESA	45 20.01
606	Francisco Antonio Guimarães	Prof. Assist.	"	11.1/24.2.82	CC	094 18.01
607	Eberto Azim Sarrione	"	72.80	6.1/19.2.82	"	058 " "
608	Roberval Oliveira de Melo Lopes	"	80.81	11.1/24.2.82	"	056 " "
609	Maria Pompéia Pires Cavalcante	"	"	2.2/3.3.82	"	090 29.01
610	Luiz Sergio Pontes Draga	Prof. Adjunto	1981	18.1/1.2.82	"	051 01/82
611	Haroldo Cesar Pinheiro Beltrão	Prof. Assist.	80.81	5.2/19.3.82	CCS	109 28.01
612	Talapaala Govindaswamy Naidu	Prof. Vis.	"	18.1/16.2.82	"	79 15.01
613	Joaquim Heitor Matos	Ag. Vigilante	"	4.1/2.2.82	CH	003 04.01
614	Raimundo de Abreu Paiva	Aux.Op.Agrup.	81.82	" " " " " "	"	" " "
615	Fco Adegildo Ferrer	Téc.Ass.Educ.	79.80	" " " " " "	"	" " "

Férias concedidas no mês de ... JANEIRO de 19. 82

N.º DE ORDEM	NOME DO SERVIDOR	CARGO OU EMPREGO	Férias solicitadas		PERÍODO DE GOZO	PORTARIA		
			Início	Fim		ORIGEM	N.º	DATA
616	Antonia Vilany F. Guimarães	Aux. Enferm.	1981		02/31.12.81	HC	002	08.01
617	Aldenir Bezerra Mendonça	Aux. Op. S. Div.	1980		" " " "	"	"	"
618	Almiro M. de Carvalho	Ag. Portaria	"		" " " "	"	"	"
619	Aprígio Q. Furtado	Médico	"		01/30.12.81	"	"	"
620	Elias Condeiro Pordeus	Téc. Radiolog.	1981		14.12/2.1.82	"	"	"
621	Fca. Barroso C. Branco	Aux. Enferm.	"		9.12/7.1.82	"	"	"
622	Fca. Lúcia Cândido	Aux. Op. S. Div.	"		3.12/1.1.82	"	"	"
623	Fca. Pinheiro da Silva	Aux. Enferm.	"		02/31.12.81	"	"	"
624	Helena Farias Ipirajá	Téc. Radiolog.	"		21.12/9.1.82	"	"	"
625	Ivanilda Bruno Os-ório	Enfermeira	1980		01/30.12.81	"	"	"
626	José S. de Moraes	Aux. Op. S. Div.	"		02/31.12.81	"	"	"
627	Lauro R. Cavalcante	" " "	1981		01/30.12.81	"	"	"
628	Mª Anunciada M. Marques	Enfermeira	"		" " " "	"	"	"
629	Mª Costa Lobo Marreiro	"	"		16.12/14.1.82	"	"	"
630	Mª Ivonise M. da Silva	Aux. Enferm.	"		01/30.12.81	"	"	"
631	Mª José do E. Santo	Enfermeira	"		28.12/16.1.82	"	"	"
632	Mª Luiza A. Guerreiro	Aux. Enferm.	"		02/31.12.81	"	"	"
633	Mª Magalhães Joca	Enfermeira	"		" " " "	"	"	"
634	Mª Marlene L. da Costa	"	"		" " " "	"	"	"
635	Mª Soares de França	"	1980		" " " "	"	"	"
636	Mª do Socorro H. Simões	"	"		" " " "	"	"	"
637	Mª Stela A. de Freitas	Aux. Enferm.	1981		" " " "	"	"	"

Férias concedidas no mês de JANEIRO..... de 19.82

N.º DE ORDEM	NOME DO SERVIDOR	CARGO OU EMPREGO	Período (antiguidade)	Período de gozo	FÓRTEZA	
					ORIGEM	N.º DATA
638	Raimunda R. Alves	Aux. Op. S. Div.	1981	02/31.12.81	HC	002 08.01
639	Raimundo S. de Sousa	Ag. Portaria	"	01/30.12.81	"	" " "
640	Terezinha Félix Pimenta	Aux. Enferm.	"	02/31.12.81	"	" " "
641	Luiz Gonzaga de Oliveira	Aux. Op. S. Div.	80.81	15.1/13.2.82	CH	068 11.01
642	Josefa Gonçalves de Oliveira	Ag. Administrat.	79.80	20.1/18.2.82	"	032 14.01
643	Joaquim Cordeiro Albano	Prof. Adjunto	80.81	11/25.1.82	"	061 11.01
644	Mª de Fátima Ramos Viana	"	79.80	" " "	"	" " "
645	Francisco Alves Araújo	Servidor	1981	29.1/27.2.82	"	057 29.01
646	Francisco Roberto S. de Oliveira	Prof. Assist.	79.80	7.1/20.2.82	"	047 04.01
647	Geraldo Markan F. Gomes	Prof. Adjunto	78.80	" " "	"	" " "
648	Gotardo Thomaz de Lemos	"	79.81	" " "	"	" " "
649	João Pompeu de Souza Brasil	"	79.80	" " "	"	" " "
650	Alberto Magno V. de Av. Rocha	Prof. Assist.	"	" " "	"	" " "
651	Antonio Sidra Rodrigues	Prof. Adjunto	79.81	" " "	"	" " "
652	Eduardo Diatay B. de Menezes	Prof. Titular	"	" " "	"	" " "
653	Francisco Josénio C. Parente	Prof. Assist.	79.80	" " "	"	" " "
654	Stênio Domingues da Silva	Prof. As. ist.	80.82	15.1/28.2.82	"	040 " " "
655	Neemi Elisa C. Soriano Aderaldo	"	79.80	" " "	"	" " "
656	Dina Mª Aquino Avesque	"	79.81	1.1/24.2.82	"	030 " " "
657	Euterpe Barreto Rosa de Sousa	"	"	" " "	"	" " "
658	Maria Neusa Guedes Barros	"	"	27.1/25.2.82	"	087 20.01
659	Helena Moreira Cartaxo	"	80.81	13.1/11.2.82	"	080 06.01

Férias concedidas no mês de JANEIRO..... de 19..82

Nº DE ORDEM	NOME DO SERVIDOR	CARGO OU EMPREGO	Período aquisitivo	Exercício	PERÍODO DE GOZO	PORTARIA	
						ORIGEM	Nº DATA
660	Raimundo Benício Filho	Prof. Adjunto	79/80		22.2/8.3.82	CH	077 15.02
661	Fânia Farias de Limon	"	78.80		11.1/9.2.82	"	076 04.01
662	Pedro Alberto de Oliveira Silva	"	79.81		15.1/13.2.82	"	075 12.01
663	Elza Maria Franco Braga	Prof. Assist.	79.81		26.1/24.2.82	"	071 11.01
664	Ivanova dos S. D. Soares	"	80.81		18.1/16.2.82	"	066 12.01
665	Débora Cândida D. Soares	"	79.81		20.1/26.2.82	"	064 15.01
666	Ignácio R. Pessoa Montenegro	"	"		" " " "	"	" " "
667	Maria Cecília Chaves Machado	"	"		11.1/9.2.82	"	062 04.01
668	Pedro Wilson Rocha	Servidor	1981		" " " "	"	070 " "
669	Maria Oneily Meireles Guedes	Ag. Administr.	"		12.1/10.2.82	"	033 " "
670	José Almir de Queiroz Cavalcante	Servidor	"		8.2/9.3.82	"	026 03.02
671	Antonio Pessoa Pereira	Prof. Adjunto	1982		28.1/26.2.82	"	025 25.01
672	Lindberg Lima Gonçalves	"	80/81		04.1/17.02.82	CC	032 11.01
673	José Xavier de M. Carneiro	Prof. Assist.	79/80		07/01/8220.2.82	CH	048 04.01.82
674	Lauro N. de Sá Mota	"	79/80		07/1 a 20/2/82	CH	048 04.01.82
675	Luiza de Teodoro Vieira	"	79/80		07/1a 20/2/82	CH	048 04.01.82
676	Manfredo Araújo de Oliveira	Prof. Adjunto	78/80		7/1 a20/2/82	CH	048 04.01.82
677	Maria Auxiliadora de A. L. Lemenhe	Prof. Assist.	78/82		1/4 a 20/2/82	CH	048 04.01.82
678	Maria Bruhilda T. de Souza	Prof. Assist.	78/82		14/3 a 20/2/82	CH	048 04.01.82

Férias concedidas no mês de JANEIRO..... de 19..82

N.º DE INSCRIÇÃO	NOME DO EMPREGADO	CARGO OU EMPREGO	Férias recebidas		PERÍODO DE GOZO	POSTAGEM		
			Inicio	Fim		ORIGEM	N.º	DATA
679	Paulo de Melo Jorge Filho	Prof. Assist.	79/82		1/8.20.2.82	CH	048	04.01.82
680	Rejane Maria V. A. de Carvalho	" "	79/82		10/2.20.2.82	CH	048	04.01.82
681	Sebastião Rogério de B. da Ponte	" "	79/82		14/8.20.2.82	CH	048	04.01.82
682	João Ribeiro V. Cavalcanti	Servidor	81/82		18/1.16.2.82	CH	038	11.01.82
683	José da Rocha Furtado Filho	Prof. Adjunto	81/82		28/1.26.2.82	CT	068	20.01.82
684	Fernando Borges Moreira Monteiro	" "	81/82		01/2.02.3.82	CT	070	28.01.82
685	Hugo Alcântara Mota	Prof. Titular	81/82		04/1.02.2.82	CT	083	28.01.82
686	José Valdir de Medeiros Campelo	Prof. Adjunto	1981		11/1.25.1.82	CT	084	28.01.82
687	José Aduato-Salles	" "	81/82		04/1.02.2.82	CT	085	28.01.82
688	Paulo Augusto Goyana	" "	81/82		04/1.04.3.82	CT	086	28.01.82
689	Célia Leite Julião	Prof. Assist	79/80		29/1.12.282	CH	086	22.01.82
690	Silvio Gentil Campos	" "	1982		15/1.13.2.82	CT	087	28.01.82
691	Anaury de Castro e Silva	Prof. Adjunto	1981		15/1.13.2.82	CT	088	28.01.82
692	Anilcar de Moraes Fernandes Távora	" "	1981		15/1.13.2.82	CT	089	28.01.82
693	Jaime Anastácio Verçosa	" "	1981		15/1.15.2.82	CT	090	28.01.82
694	Luiz Carvalho Aragão	Prof. Titular	1981		15/1.13.2.82	CT	091	28.01.82
695	Murilo Ferreira de Rezende	Prof. Adjunto	1981		15/1.13.2.82	CT	092	28.01.82

Licenças para tratamento de saúde concedidas no mês de ...JANUÁRIO..... de 19..82.

N.º DE ORDEM	NOME DO SERVIDOR	CARGO FUNÇÃO OU EMPREGO	LOTAÇÃO	PERÍODO DA LICENÇA	PROCESSO	
					N.º	DATA
01	Terezinha Cavalcante de Oliveira	Ag. Administr.	CCS	23/31.12.81	21	29.01
02	Cecília Maria Noqueira de Oliveira	"	DP	19.12.81	22	"
03	Francisca Nascimento de Sousa	Aux. Op. S. Div.	HC	02/31.12.81	25	"
04	Mailda Mota Fernandes	Ag. Administr.	CH	25.12/23.1.82	26	"
05	Maria do Carmo Barros de Oliveira	Enfermeiro	HC	21.12/19.1.82	28	"
06	Pedro Silva Neto.	Aux. Op. Agro.	Prefeitura	04/23.1.82	30	"
07	Aloisio de Souza Cavalcante	Ag. Administr.	CCA	16.12/13.2.82	34	"
08	Luiza Lopes	"	CESA	10/24.12.82	50	"
09	Maria Antonieta Silveira M. Uchôa,	"	DEG	04/18.1.82	51	"
10	Antônia Tavares Parente	Farmacêutico	CCS	04/28.1.82	58	"
11	Clodomir Teófilo Girão	Ag. Administr.	CESA	3.11/2.12.81	64	"
12	Geraldo Ribeiro dos Santos	Art. Art. Graf.	IU.	11/12.11.81	70	"
13	Clodomir Teófilo Girão	Ag. Administr.	CESA	3.12/31.5.82	72	"
14	José Ribamar dos Santos	Mot. Oficial	Labomar	24.11/1.12.81	74	11.02
15	Maria Raimunda da Silva	Aux. Op. S. Div.	CESA	04/18.1.82	89	29.01
16	Francisca Pinheiro da Silva	Aux. Enferm.	HC	1.1/30.4.81	94	"
17	Maria Enlilde Silva Vieira	Aux. Op. S. Div.	"	11/15.1.82	115	"
18	Gerardo Fenezes	Art. Art. Graf.	IU	13/22.1.82	119	"
19	Raimundo Pereira Palácio	"	"	14.1/12.2.82	120	"
20	Francisca da Silva Gomes	Aux. Op. S. Div.	CT	13/27.1.82	132	"

Licenças para tratamento de saúde concedidas no mês deJANEIRO..... de 19...82.

N.º DE ORDEM	NOME DO SERVIDOR	CARGO FUNÇÃO OU EMPREGO	LOTAÇÃO	PERÍODO DA LICENÇA	PROCESSO	
					N.º	DATA
21	Maria Raimunda daSilva	Aux. Op. S.Div.	CEBSA	19/28.1.82.	144	29.01
22	Paulo Fernandes Chagas	Ag. Portaria	CT	18/27.1.82	146	" "
23	Maria Magalhães Joca	Enfermeiro	HC	11/15.1.82	156	" "
24	Francisco Lioneto Borges	Téc. Contabili.	"	13.1/11.2.82	158	" "
25	Francisco de Assis Cavalcante Cg Lares	Datilógrafo	CEBSA	29.12/17.1.82	S/N	" "
26	Expedito Firmino de Sousa	Aux. Op. S.Div.	Prefeitura	20.1/3.3.82	180	26.01
27	Maria do Carmo Barros de Oliveira	Enfermeiro	HC	20.1/19.5.82	189	29.01
28	Raimundo Cordeiro da Silva	Ag. Portaria	BC	04/18.1.82	216	08.01
29	Francisco Arteiro Gomes	"	CCA	22.12/31.12.81	2499	29.01
30	Maria Estrela Soares Girão	Ag. Administ.	CEBSA	20.11/4.12.81	3507	" "
31	Francisco de Assis Cavalcante Cg Lares	Datilógrafo	"	14/28.12.81	3508	" "
32	Maria Noélia Rocha Vieira	Ag. Administ.	HC	17.12/15.4.82	3512	" "
33	Raimundo Aldi Ferreira Café	Art. Especial.	CCA	15/29.12.81	3512	" "
34	Suzana Brasil Accioly de Araújo	Ag. Administ.	CEBSA	24.12/7.1.82	3520	" "
35	Lindalva Ferreira de Lima	Laboratorista	CCS	30.11/4.12.81	3521	" "
36	Maria Ilse Moreira de Barcelos	Ag. Administ.	CT	19.12/17.1.82	3524	" "
37	Adolfo Rodrigues Lopes	"	DP	23.12/20.2.82	3537	" "
38	José Almir Gomes de Lucena	"	"	21.12/4.1.82	3538	" "
39	Ernestina Silva de Almeida	Aux. Op. S.Div.	"	21.12/19.4.82.	3540.	" "

Atos do Reitor

PORTARIA N.º 201, DE 1.º DE FEVEREIRO DE 1982

O Reitor da Universidade Federal do Ceará, no uso de suas atribuições legais e estatutárias,

Resolve designar os servidores JOSÉ RIBAMAR PINTO SOARES, (Presidente), ANTONIO FERNANDES TELLES FILHO, FRANCISCO RUDSON COELHO FIGUEIREDO, FRANCISCO TAVARES DE SOUSA, MARIA BERNADETTE GONÇALVES BEZERRA e RAIMUNDO FALCÃO COSTA (membros); LUIS EDVALDO FERREIRA DIÓGENES, EDMAR DE CASTRO MESQUITA e INACIO EIMARO DE CASTRO VALLUAN (suplentes), para comporem, como órgão julgador, a Comissão Permanente de Licitação desta Universidade.

Prof. Paulo Elpídio de Menezes Neto
Reitor

PORTARIA N.º 203, DE 02 DE FEVEREIRO DE 1982

O Reitor da Universidade Federal do Ceará, no uso de suas atribuições legais e estatutárias,

Resolve designar o Professor JOSÉ GERARDO PONTE DE VASCONCELOS para integrar a Comissão Permanente de Pessoal Docente desta Universidade, instituída pela Portaria n.º 565, de 26.6.81, e dispensar, a pedido, da mencionada Comissão, o Professor VILIBERTO CAVALCANTE PORTO.

Prof. Paulo Elpídio de Menezes Neto
Reitor

PORTARIA N.º 211, DE 08 DE FEVEREIRO DE 1982

O Reitor da Universidade Federal do Ceará, no uso de suas atribuições legais, estatutárias e regimentais,

Considerando que um excessivo volume de serviços vem dificultando a Comissão Permanente de Licitação da Universidade Federal do Ceará de desempenhar satisfatoriamente as suas atribuições;

Considerando a necessidade de assegurar o indispensável nível de eficiência ao processo de aquisição de material e contratação de serviços;

Considerando a necessidade de possibilitar à mesma Comissão uma dinamização mais ampla de suas funções;

Considerando ainda a necessidade de dar maior ênfase, a nível de Comissão Permanente de Licitação, à apreciação e julgamento dos aspectos técnicos e legais, de conformidade com a legislação específica que rege o assunto,

Resolve reestruturar a Comissão Permanente de Licitação da Universidade Federal do Ceará, nos seguintes termos:

Art. 1.º - A Comissão Permanente de Licitação da Universidade Federal do Ceará, criada em conformidade com os dispositivos legais do Decreto-Lei n.º 200, de 25 de fevereiro de 1967, e, caracterizada por força de sua própria natureza como Comissão Permanente, autônoma e vinculada diretamente ao Reitor, terá como finalidade principal, o julgamento das modalidades básicas de Licitação realizadas por esta Universidade.

Art. 2.º - A Comissão Permanente de Licitação da UFC, para o perfeito desempenho de suas atividades funcionais, será constituída em três (3) níveis distintos:

- a) Órgão Julgador das Licitações nas modalidades básicas: convite, tomada de preços e concorrência;
- b) Corpo de Apoio Técnico;
- c) Corpo de Apoio Administrativo.

Art. 3.º - Órgão Julgador das licitações será constituído de seis (6) membros designados pelo Reitor, através de Portaria.

§ 1.º - A designação dos membros que comporão os três (3) níveis da Comissão de que trata este artigo, recairá em pessoas escolhidas livremente pelo Reitor, servidores da UFC.

§ 2.º - A Comissão Permanente de Licitação deverá reunir-se com a totalidade dos seus membros, ressalvadas as faltas justificadas, respeitando-se o que prescreve o Art. 141 do Decreto-Lei n.º 200.

§ 3.º - Compete ao Reitor designar o Presidente e este escolher o Vice-Presidente da Comissão Permanente de Licitação.

Art. 4.º - O Corpo de Apoio Técnico será composto por assessores, aos quais compete opinar tecnicamente sobre qualidade, rendimento, padronização e homogeneização, funcionalidade, assistência técnica, garantias e outros elementos pertinentes ao objeto licitado, quando convocado pela presidência da Comissão.

Art. 5.º - O mandato dos membros de que tratam os Arts. 3.º e 4.º desta Portaria, será de um (1) ano, podendo ser renovado a critério do Reitor.

Art. 6.º - O Corpo de Apoio Administrativo será composto de servidores, de preferência lotados no Departamento de Administração aos quais compete o perfeito e completo atendimento das tarefas inerentes as atividades administrativas da Comissão Permanente de Licitação.

Art. 7.º - Compete à Comissão Permanente de Licitação da UFC, através do Órgão Julgador de Licitação:

- a) reunir-se ordinariamente, às 4.ª, 5.ª e 6.ª-feiras, para apreciação e julgamento dos Processos Licitatórios e extraordinariamente, quando necessário;
- b) promover o julgamento das licitações da UFC nas suas modalidades básicas, inclusive as que ocorrem por verbas de Convênios celebrados entre esta Universidade e outra qualquer Entidade Pública ou privada;
- c) através da Presidência, recorrer a peritos, e a outros meios que permitam a justa escolha da melhor proposta dentro do pedido da Administração;

- d) desenvolver as atividades administrativas de sua competência;
- e) elaborar e enviar ao Pró-Reitor de Administração, trimestralmente, relatório das atividades da Comissão, frequência dos seus membros, como também, o relatório anual, ao término do exercício financeiro.

Art. 8.^o – São atribuições do Presidente da Comissão Permanente de Licitação:

- a) presidir as sessões ordinárias ou extraordinárias da Comissão;
- b) atribuir as funções do pessoal de apoio administrativo e nas suas diversas áreas de atividades, fiscalizar e supervisionar os trabalhos, bem como zelar pelos interesses da Comissão, promovendo o aprimoramento do seu desempenho;
- c) convocar os Assessores do Corpo de Apoio, quando se fizer necessário, para o cumprimento do que estabelece o Art. 4.^o desta Portaria;
- d) despachar com o Pró-Reitor de Administração os processos licitatórios julgados pela Comissão, para que este proceda a sua análise e opine, com vistas à indispensável aprovação pelo Reitor.

Art. 9.^o – São atribuições do Vice-Presidente substituir o Presidente nas faltas e nos impedimentos deste e praticar todas as atribuições de sua competência referidos nas letras a, b, c e d do artigo anterior.

Art. 10 – Os casos omissos nesta Portaria serão submetidos à apreciação do Reitor, com pronunciamento prévio de Pró-Reitor de Administração.

Art. 11 – A presente Portaria entrará em vigor a partir da presente data, ficando revogada a Portaria n.^o 1471 de 30 de dezembro de 1980 e demais disposições em contrário.

Prof. Paulo Elpídio de Menezes Neto
Reitor

PORTARIA N.^o 242, DE 15 DE FEVEREIRO DE 1982

O Reitor da Universidade Federal do Ceará, no uso de suas atribuições legais e estatutárias,

Resolve designar os Professores PEDRO PAULO DE SOUZA MONTENEGRO, Pe. FRANCISCO BATISTA LUZ, MARIA IZAÍRA SILVINO DA SILVA, EUSELIO OLIVEIRA, EDILSON SOARES DOS SANTOS e MARIA LAURA RIBEIRO DA COSTA MACIEL, para, sob a presidência do primeiro, constituírem comissão destinada a proceder a avaliação e definição das atividades relacionadas com Música, Cinema e Artes Cênicas na Universidade Federal do Ceará.

Prof. Paulo Elpídio de Menezes Neto
Reitor

PORTARIA N.^o 251, DE 18 DE FEVEREIRO DE 1982

O Reitor da Universidade Federal do Ceará, no uso de suas atribuições legais e estatutárias,

Resolve designar FLAVIO PRATA CRISÓSTOMO, Professor Assistente da Tabela Permanente-UFC, atualmente exercendo a função de Diretor da Divisão de Integração Universidade/Comunidades Rurais, do Departamento de Extensão, para substituir o Pró-Reitor de Extensão em suas faltas ou impedimentos legais.

**Prof. Paulo Elpídio de Menezes Neto
Reitor**

PORTARIA N.º 252, DE 18 DE FEVEREIRO DE 1982

O Reitor da Universidade Federal do Ceará, no uso de suas atribuições legais e estatutárias,

Resolve designar JOSÉ EVERARDO AMORIM SOBREIRA, Professor Colaborador, lotado no Departamento de Estudos Sócio-Econômicos do Centro de Estudos Sociais Aplicados – UFC, para prestar Assessoria Superior junto ao Gabinete do Reitor, exercendo suas atividades junto à Rádio Universitária desta Universidade, ficando o docente obrigado ao mínimo de horas – aula fixadas no item 2, do art. 8.º da Resolução n.º 06/CEPE, de 29 de dezembro de 1981.

**Prof. Paulo Elpídio de Menezes Neto
Reitor**

PORTARIA N.º 253, DE 18 DE FEVEREIRO DE 1982

O Reitor da Universidade Federal do Ceará, no uso de suas atribuições legais e estatutárias,

Resolve designar FERNANDO MARIANO RODRIGUES, Professor Colaborador, lotado no Departamento de Estudos Sócio-Econômicos do Centro de Estudos Sociais Aplicados – UFC, para prestar Assessoria Superior junto ao Gabinete do Reitor, exercendo suas atividades junto à Rádio Universitária desta Universidade, ficando o docente obrigado ao mínimo de horas-aula fixadas no item 2, do artigo 8.º da Resolução n.º 06/CEPE, de 29 de dezembro de 1981.

**Prof. Paulo Elpídio de Menezes Neto
Reitor**

PORTARIA N.º 254, DE 18 DE FEVEREIRO DE 1982

O Reitor da Universidade Federal do Ceará, no uso de suas atribuições legais e estatutárias e tendo em vista o inquérito administrativo instaurado através da Portaria n.º 062, de 11 de janeiro de 1982 (Processo n.º 389/82 - U.F.C.),

Resolve demitir, com fundamento no artigo 207, itens I e VII, da Lei n.º 1711/52, JOMAR LINS RIBEIRO, ocupante da Categoria Funcional de Artífice de Artes Gráficas, Classe de Contramestre, do Quadro Permanente desta Universidade.

Prof. Paulo Elpídio de Menezes Neto
Reitor

PORTARIA N.º 259, DE 25 DE FEVEREIRO DE 1982

O Reitor da Universidade Federal do Ceará, no uso de suas atribuições legais, estatutárias e regimentais,

Considerando a decisão tomada em sessão realizada no dia 02.02.1982 pelo Conselho de Ensino, Pesquisa e Extensão no que diz respeito ao disciplinamento do art. 6.º da Resolução n.º 14/77 do Conselho Federal de Educação datada de 23 de novembro de 1977.

Resolve:

Art. 1.º – Os alunos de Cursos de Pós-Graduação que hajam sido aprovados em disciplinas correspondentes a uma carga horária programada de no mínimo 360 horas, sendo que pelo menos 240 horas tenham sido dedicadas à área de concentração do Curso de Mestrado ou Doutorado poderão requerer à Pró-Reitoria de Pesquisa e Pós-Graduação Certidão acompanhada de Histórico Escolar.

Art. 2.º – O Histórico Escolar de que trata o artigo anterior deverá relacionar o nome de cada disciplina cursada, o período em que foi ministrada, sua duração em horas, o conceito obtido, o nome do docente responsável e sua respectiva titulação.

Parágrafo único – O Histórico Escolar deverá ser assinado pelo Coordenador do Curso e pelo Pró-Reitor de Pesquisa e Pós-Graduação.

Prof. Paulo Elpídio de Menezes Neto
Reitor

PORTARIA N.º 260, DE 26 DE FEVEREIRO DE 1982

O Reitor da Universidade Federal do Ceará, no uso de suas atribuições legais e estatutárias,

Resolve instituir Comissão composta dos Professores JOSÉ ANCHIETA ESMERALDO BARRETO, RAIMUNDO ALBERTO NORMANDO, WALTER DE MOURA CANTIDIO, JOSÉ CARLOS DA COSTA RIBEIRO, MARCONDES ROSA DE SOUSA, NEIDE FERNANDES MONTEIRO, JOSÉ ILO PONTES DE VAS-

CONCELOS, MARIA IVONE PEREIRA DE SÁ, AUGUSTO CESAR GADELHA VIEIRA e JOSÉ PEREIRA DE OLIVEIRA, para, sob a presidência do primeiro, apresentar até 31 de março do corrente exercício, anteprojeto de reformulação das Coordenações dos Cursos de Graduação desta Universidade.

Prof. Paulo Elpídio de Menezes Neto
Reitor

PORTARIA N.º 265, DE 26 DE FEVEREIRO DE 1982

O Reitor da Universidade Federal do Ceará, no uso de suas atribuições legais, estatutárias e regimentais e tendo em vista o que consta do Processo n.º 485/82 - UFC,

Resolve conceder Progressão Horizontal da Referência 1 para a Referência 3, da Classe de Professor Assistente do Grupo/Magistério, Cód. LT-M-400, a docente LIANA JATOBÁ BESERRA, lotada no Departamento de Economia Agrícola do Centro de Ciências Agrárias desta Universidade, com efeitos a partir de 29 de dezembro de 1981, de acordo com o disposto no artigo 13, item II, do Decreto n.º 85.487, de 11 de dezembro de 1980.

Prof. Paulo Elpídio de Menezes Neto
Reitor

Atos do Vice-Reitor

PORTARIA N.º 199, DE 29 DE JANEIRO DE 1982

O Reitor da Universidade Federal do Ceará, no uso de suas atribuições legais e estatutárias e tendo em vista o que consta do Processo n.º 658/82-Reitoria,

Resolve designar MANUEL ANTONIO DE ANDRADE FURTADO FILHO, Agente Administrativo, LT-SA-801, da Tabela Permanente da Universidade Federal do Ceará, para exercer a função de Secretário Administrativo, DAI-111.2, do Centro de Humanidades, desta Universidade, criada pelo Decreto número 79.701, de 16 de maio de 1977, publicado no Diário Oficial de 18 seguinte.

Prof. José Anchieta Esmeraldo Barreto
Vice-Reitor, no exercício da Reitoria

PORTARIA N.º 230, DE 11 DE FEVEREIRO DE 1982

O Vice-Reitor da Universidade Federal do Ceará, no uso de suas atribuições legais, delegadas através da Portaria n.º 88 de 15.01.81, do Magnífico Reitor,

Resolve determinar que o servidor ANTÔNIO MELO DO VALE, Motorista Oficial, LT-TP-1201.3, da Tabela Permanente-UFC, passe a ter lotação na Prefeitura desta Universidade, a partir de 01.02.82, conforme Ofício n.º 036/82, de 21.01.1982.

Prof. José Anchieta Esmeraldo Barreto
Vice-Reitor

PORTARIA N.º 267, DE 26 DE FEVEREIRO DE 1982

O Vice-Reitor da Universidade Federal do Ceará, no uso de suas atribuições legais delegadas através da Portaria n.º 88, de 15.01.81, do Magnífico Reitor,

Resolve determinar que o servidor JOÃO EUDES MOREIRA RODRIGUES, Agente Administrativo, SA-801, do Quadro Permanente-UFC, passe a ter lotação no Departamento de Administração da Pró-Reitoria de Administração, a partir de 18 de fevereiro de 1982.

**Prof. José Anchieta Esmeraldo Barreto
Vice-Reitor**

PORTARIA N.º 268, DE 26 DE FEVEREIRO DE 1982

O Vice-Reitor da Universidade Federal do Ceará, no uso de suas atribuições legais delegadas através da Portaria n.º 88, de 15.01.81, do Magnífico Reitor,

Resolve determinar que o servidor JUNDIAHY MOREIRA GUEDES, Agente da Portaria, TP-1202, do Quadro Permanente-UFC, passe a ter lotação no Centro de Humanidades, a partir de 04 de janeiro de 1982.

**Prof. José Anchieta Esmeraldo Barreto
Vice-Reitor**

Atos do Diretor do Departamento de Pessoal

PORTARIA N.º 205, DE 04 DE FEVEREIRO DE 1982

O Diretor do Departamento do Pessoal, no uso de suas atribuições legais, delegadas através da Portaria número 87, de 15.01.81, do Magnífico Reitor, e tendo em vista os elementos constantes do Proc. n.º 858/82,

Resolve designar JOSÉ SALIM HISSA, Contador, NS-924, Classe A, Ref. 37, integrante do Quadro Permanente-UFC, para substituir MARIA LAIS TAVARES DE FARIAS, Agente Administrativo, Código LT-SA-801, integrante da Tabela Permanente-UFC, ora exercendo a função de Secretário Administrativo, Código DAI-111.1, do Departamento de Contabilidade do Centro de Estudos Sociais Aplicados desta Universidade, no período de 01 de fevereiro a 02 de março de 1982, de suas férias regulamentares.

Carlos Cavalcante Pereira Marques
Diretor DP

PORTARIA N.º 206, DE 04 DE FEVEREIRO DE 1982

O Diretor do Departamento do Pessoal, no uso de suas atribuições legais, delegadas através da Portaria número 87, de 15.01.81, do Magnífico Reitor, e tendo em vista o Processo n.º 873/82-UFC,

Resolve prorrogar, por necessidade de serviço, de acordo com o art. 1.º, do Decreto n.º 74.851/74, o expediente normal de trabalho do servidor JOÃO OSCAR GUERRA, Auxiliar Operacional de Serviços Diversos, LT-NM-1006, da Tabela Especial, lotado na Prefeitura desta Universidade, durante o mês de fevereiro do corrente ano, perfazendo um total de 32 horas extras.

Carlos Cavalcante Pereira Marques
Diretor D.P.

PORTARIA N.º 207, DE 04 DE FEVEREIRO DE 1982

O Diretor do Departamento do Pessoal, no uso de suas atribuições legais delegadas através da Portaria n.º 87/81, do Magnífico Reitor e tendo em vista o que consta do Memorando n.º 024/82-D.C.F.,

Resolve prorrogar, por necessidade de serviço, de acordo com o art. 1.º, do Decreto n.º 74.851/74, o expediente normal de trabalho dos servidores abaixo relacionados, no período de 1.º a 28 de fevereiro do corrente ano:

NOME	CARGO	HORAS
Maria Cleide Rodrigues	Ag.Administrativo,SA-801	60
Maria Lucinda Araujo de Castro	Ag.Administrativo,SA-801	60
Haroldo Soares Ferreira	Ag.Administrativo,SA-801	60
Cleonice Fernandes de Menezes	Tec.Contabilidade,LT-NM-1042	60
José Paulo de Lima	Aux.O.Serv.Diversos, LT-NM-1006	60

Carlos Cavalcante Pereira Marques
Diretor

PORTARIA N.º 209, DE 05 DE FEVEREIRO DE 1982

O Vice-Reitor da Universidade Federal do Ceará, no uso de suas atribuições legais, e de conformidade com a delegação de competência, conferida através da Portaria n.º 317, de 28/3/80, do Magnífico Reitor

Resolve prorrogar por necessidade de serviço, de acordo com o artigo 1.º, do Decreto n.º 74.851/74, no total de 120 horas, o expediente normal de trabalho do servidor LUIZ FLOR, Auxiliar de Artífice, LT-ART. 709, integrante da Tabela Permanente-UFC, lotado na Prefeitura desta Universidade, conforme Processo n.º 480/82-UFC.

Carlos Cavalcante Pereira Marques
Diretor do Departamento do Pessoal

PORTARIA N.º 212, DE 8 DE FEVEREIRO DE 1982

O Diretor do Departamento do Pessoal, no uso de suas atribuições legais, delegadas através da Portaria n.º 87/81, do Magnífico Reitor e tendo em vista o que consta do Processo n.º 937/82-Reitoria,

Resolve designar, de acordo com o art. 72, da Lei n.º 1711/52, OLGA MARTINS CAPISTRANO, Agente Administrativo, SA-801, do Quadro Permanente da Universidade Federal do Ceará, para substituir MARIA EUNICE DE FREITAS, Se-

cretário Administrativo, DAI-111.1, do Departamento de Economia Aplicada, do Centro de Estudos Sociais Aplicados desta Universidade, de 1.º.2 a 2.3.82, durante o período de suas férias regulamentares.

Carlos Cavalcante Pereira Marques
Diretor

PORTARIA N.º 213, DE 8 DE FEVEREIRO DE 1982

O Diretor do Departamento do Pessoal, no uso de suas atribuições legais e regimentais, tendo em vista o que consta do Processo n.º 911/82,

Resolve designar, de acordo com o art. 72, da Lei 1.711/52, ANTONIO LIMA DE SOUSA, integrante do Quadro Permanente da Universidade Federal do Ceará, para substituir JOSÉ PAULINO DE MELO, Chefe da Seção de Vigilância do Campus do Benfica, DAI-111.1, da Divisão de Transporte e Vigilância da Prefeitura desta Universidade, de 1.º.2 a 2.3.82, durante o período de suas férias regulamentares.

Carlos Cavalcante Pereira Marques
Diretor

PORTARIA N.º 214, DE 08 DE FEVEREIRO DE 1982.

O Diretor do Departamento do Pessoal, no uso de suas atribuições legais, delegadas através da Portaria número 87, de 15.01.81, do Magnífico Reitor, e tendo em vista o que consta do Processo n.º 930/82-UFC,

Resolve declarar suspenso, a pedido, o Contrato de Trabalho de MARIA MAIZONE ALVES DE MELO, Auxiliar de Enfermagem, Código: LT-NM-1001 - Ref. 20, integrante da Tabela Permanente-UFC, lotada no Hospital das Clínicas desta Universidade, por 01 (um) ano, a partir de 10 de fevereiro de 1982.

Carlos Cavalcante Pereira Marques
Diretor DP

PORTARIA N.º 215, DE 08 DE FEVEREIRO DE 1982

O Diretor do Departamento do Pessoal, no uso de suas atribuições legais, delegadas através da Portaria número 87, de 15.01.81, do Magnífico Reitor,

Resolve rescindir, a pedido, o Contrato de Trabalho de MARIO MIGUEL AMIN GARCIA HERREROS, Professor Visitante, regido pela C.L.T., lotado no Departamento de Economia Agrícola do Centro de Ciências Agrárias desta Universidade, a partir de 28 de fevereiro de 1982, Processo n.º 619/82-U.F.C.

Carlos Cavalcante Pereira Marques
Diretor do D.P.

PORTARIA N.º 217, DE 08 DE FEVEREIRO DE 1982

O Diretor do Departamento do Pessoal, no uso de suas atribuições legais e regimentais, tendo em vista o que consta do Memorando n.º 05/82-S.C.M.,

Resolve prorrogar, de acordo com o art. 1.º do Decreto 74.851/74, o expediente normal de trabalho dos servidores a seguir relacionados, nos dias 11 e 12 de janeiro do corrente ano:

NOME	CARGO	HORAS
Manoel Ferreira da Silva	Agente de Portaria (Q.P.)	18
Raimundo Pereira Lima	Agente de Portaria (Q.P.)	18
Antônio Almeida Alves	Agente de Portaria (Q.P.)	18
Manoel do Carmo de Oliveira	Auxiliar O. Serv. Diversos (CLT)	18
José Barreto Landim	Motorista Oficial (CLT)	18
Francisco Martins da Silva	Aux.O.Serv.Diversos (CLT)	18
Maria Irismar de Vasconcelos	Agente Administrativo (CLT)	18
João Barbosa Maciel	Art. de Estrut. O. e Metalurgia (CLT)	18
Helio Chagas de Oliveira	Aux. O. Serv. Diversos (CLT)	18
Ricardo Almeida Alves	Aux.O.Serv.Diversos (CLT)	18
Francisco Sionedio de Sousa	Aux.O.Serv.Diversos (CLT)	18
Francisco Ferreira da Silva	Aux.O.Serv.Diversos (CLT)	18
Carlos Augusto Jesus Alves	Agente Administrativo (CLT)	18
Raimundo Delfino de Sousa	Art. de Carpintaria (CLT)	18
Antônio Gomes de Sousa	Aux. O. Serv. Diversos (CLT)	18
Francisco de Assis Lima de Sousa	Aux. de Laboratório (CLT)	18
Amadeu Siqueira Pedrosa	Aux. O. Agropecuária (CLT)	18
Antônio Carlos Lima de Sousa	Aux.Eletric. e Comunicação (CLT)	18
Nonato Nogueira Brito	Aux. O. Serv. Diversos (CLT)	18
João Rodrigues dos Santos	Aux. O. Serv. Diversos (CLT)	18
José Airton Alves da Silva	Aux. O. Serv. Diversos (CLT)	18

Carlos Cavalcante Pereira Marques
Diretor

PORTARIA N.º 231, DE 11 DE FEVEREIRO DE 1982

O Diretor do Departamento do Pessoal, no uso de suas atribuições conferidas através da Portaria n.º 34, de 06 de janeiro de 1982, do Magnífico Reitor,

Resolve conceder aposentadoria, nos termos dos artigos 101, item III e 102, item I, letra *a*, da Constituição, a RITA GUERRA PIMENTEL NUNES, matrícula n.º 1.077.525, no cargo de Agente Administrativo, SA-801, Classe B, referência NM-23, do Quadro Permanente desta Universidade. (Processo n.º 1056/82-U.F.C.).

Carlos Cavalcante Pereira Marques
Diretor

PORTARIA N.º 232, DE 11 DE JANEIRO DE 1982

O Diretor do Departamento do Pessoal, no uso de suas atribuições legais e regimentais, tendo em vista o que consta do Processo 871/82-UFC,

Resolve conceder aposentadoria, nos termos dos arts. 101, item III e 102, item I, letra *a*, da Constituição, a ISLAN DE AZEVEDO LEITÃO, matrícula n.º 1.036.224, no cargo de Farmaceutico, NS-908, Classe B, referência NS-15, do Quadro Permanente desta Universidade.

Carlos Cavalcante Pereira Marques
Diretor

PORTARIA N.º 234, DE 12 DE FEVEREIRO DE 1982

O Diretor do Departamento do Pessoal, no uso de suas atribuições conferidas através da Portaria n.º 34, de 06 de janeiro de 1982, do Magnífico Reitor, e tendo em vista o que consta do Processo n.º 1211/82-UFC,

Resolve conceder aposentadoria, nos termos dos arts. 101, item III e 102, item I, letra *a*, da Constituição, a HUGO LOPES DE MENDONÇA, matrícula n.º 1.951.566, no cargo do Professor Titular, M-401.6, referência 4, do Quadro Permanente desta Universidade.

Carlos Cavalcante Pereira Marques
Diretor

PORTARIA N.º 240, DE 15 DE FEVEREIRO DE 1982

O Diretor do Departamento do Pessoal, no uso de suas atribuições conferidas através da Portaria n.º 34, de 06 de janeiro de 1982, do Magnífico Reitor, e tendo em vista o que consta do Memo n.º 008/82/PR/PL, de 12.02.82,

Resolve designar o servidor JOSÉ ZEZITO DE OLIVEIRA DUARTE PASSOS, Agente Administrativo, Cod. SA-801, do Quadro Permanente-UFC, para substituir a servidora MARGARIDA MARIA HOLANDA BORGES, Técnico de Contabilidade, LT-NM-1042, ora exercendo a função de Chefe da Seção de Convênios, Cód. DAI-111.3, da Pró-Reitoria de Planejamento desta Universidade, durante o período de 15 de fevereiro a 16 de março de 1982, de suas férias regulamentares.

**Carlos Cavalcante Pereira Marques
Diretor do Departamento do Pessoal**

PORTARIA N.º 244, DE 17 DE FEVEREIRO DE 1982

O Diretor do Departamento de Pessoal da Universidade Federal do Ceará, usando da atribuição conferida pelo artigo 22 do Decreto 84.669 de 29 de abril de 1980,

Resolve conceder Progressão Horizontal, de acordo com o artigo 2.º e seu parágrafo único, combinado com o artigo 19 do Decreto n.º 84.669 de 29 de abril de 1980, com efeitos a partir de 1.º de março de 1982,

a) NO QUADRO PERMANENTE DESTA UNIVERSIDADE:

I – da referência NM-19, para a referência NM-20, da Classe de Contramestre da Categoria Funcional de Artífice de Estruturas de Obras e Metalurgia, código Art. 701, a

01 – FRANCISCO AMARAL

II – da referência NM-15, para a referência NM-16, da classe de Artífice Especializado da Categoria Funcional de Artífice de Estruturas de Obras e Metalurgia, código Art. 701 a

01 – RAIMUNDO ALDI FERREIRA CAFÉ

III – da referência NM-21, para a referência NM-22, da classe de Contramestre da Categoria Funcional de Artífice de Mecânica, código Art. 702, a

01 – ANTONIO CARLOS XAVIER BARRETO

IV – da referência NM-19, para a referência NM-20 da classe de Contramestre da Categoria Funcional de Artífice de Mecânica, código Art. 702, a

01 – FRANCISCO BENTO DE SOUSA

02 – JOSÉ GONÇALVES DE SOUSA

V – da referência NM-19, para a referência NM-20, da classe de Contramestre da Categoria Funcional de Artífice de Eletricidade e Comunicações, código Art. 703, a

01 – ANTONIO HENRIQUE FILHO

VI – da referência NM-15, para a referência NM-16, da classe de Artífice Especializado da Categoria Funcional de Artífice de Eletricidade e Comunicações, código Art. 703, a

01 – RAIMUNDO FERREIRA LIMA I

VII – da referência NM-19, para a referência NM-20, da classe de Contramestre da Categoria Funcional de Artífice de Carpintaria e Marcenaria, código Art. 704, a

01 – ANTONIO PAZ DE OLIVEIRA

02 – FRANCISCO ELIÉZIO GOMES

03 – FRANCISCO FERREIRA BASTOS

04 – JOÃO FERREIRA GOMES

VIII – da referência NM-18, para a referência NM-19, da classe de Contramestre da Categoria Funcional de Artífice de Carpintaria e Marcenaria, código Art. 704, a

01 – RAIMUNDO FERREIRA DA SILVA FILHO

IX – da referência NM-15, para a referência NM-16, da classe de Artífice Especializado da Categoria Funcional de Artífice de Carpintaria e Marcenaria, código Art. 704, a

01 – LUIZ ALVES DA SILVA

02 – MANOEL FERREIRA GOMES

X – da referência NM-20, para a referência NM-21, da classe de Contramestre, da Categoria Funcional de Artífice de Artes Gráficas, código Art. 706, a

01 – ANTONIO PIRES NUNES

XI – da referência NM-19, para a referência NM-20, da classe de Contramestre da Categoria Funcional de Artífice de Artes Gráficas, código, 706, a

01 – FRANCISCO RODRIGUES E SILVA FILHO

02 – VICTOR ALDEMIRO SALES DE ALBUQUERQUE

XII – da referência NM-15, para a referência NM-16, da classe de Artífice Especializado da Categoria Funcional de Artífice de A. Gráficas, código do Art. 706, a

01 – ANTONIO EDSON RODRIGUES

02 – CARLOS ALBERTO DE HOLANDA LIMA

XIII – da referência NM-02, para a referência NM-03, da Classe Auxiliar de Artífice da Categoria Funcional de Auxiliar de Artífice, código Art. 909, a

01 – CONSUELO DE OLIVEIRA VIEIRA

02 – LUIZ ERNANI MENDONÇA DE LIMA

03 – LUIZ MAURO FAÇANHA

04 – MARIA AGLAIS OLIVEIRA DE CARVALHO

XIV – da referência NM-28, para a referência NM-29, da classe C da Categoria Funcional de Agente Administrativo, código SA-801, a

01 – GERALDO BATISTA LIMA

02 – HELENA CARVALHO SILVA

03 – JOSÉ IVAN LIMA DE OLIVEIRA

04 – MARIA TEREZINHA SABOIA BORGES

05 – MARIA ZULEICA PORTO DE CARVALHO

06 – MAURO MARQUES DE OLIVEIRA

07 – CLOTILDE STUDART GURGEL ALENCAR VIEIRA

08 – DORALICE FIGUEIREDO BARBOSA

XV – da referência NM-27, para a referência NM-28, da classe C da Categoria Funcional de Agente Administrativo, código SA-801, a

01 – ADELAYDE PINHEIRO BARBOSA

02 – ANTHYE ANITA PONTE MICHAELIDES

03 – ALOÍSIÓ DE SOUSA CAVALCANTE

04 – CLODOMIR TEÓFILO GIRÃO

05 – DAVID FONSECA DA SILVA

06 – DURVAL MAIA

07 – ESTANISLAU TAVARES DE SOUZA

08 – EUNIRE DE ARAUJO COSTA LIMA

09 – FRANCISCA PONTES FERREIRA

10 – GERALDO SIMPLÍCIO DE OLIVEIRA LEITE

11 – JOSÉ DE ALENCAR BEZERRA

12 – JOSÉ DE RIBAMAR TOTE CARVALHO

13 – JOSÉ RIBAMAR DE ALENCAR

14 – JOSÉ BENEVIDES MEDEIROS

15 – MARIA MAGDALENA ROLLA PINTO

16 – MARY MOURA JORGE

17 – MIRTES MARIA LÔBO SARAIVA DE LIMA

- 18 – ODETE SIQUEIRA
 19 – PAULO RUBENS FROTA DE HOLANDA
 20 – RAIMUNDA DE OLIVEIRA DAVID
 21 – VÂNIA JUSTA BARROSO
- XVI – da referência NM-26, para a referência NM-27, da classe C da Categoria Funcional de Agente Administrativo, código SA-801, a
- 01 – BERNADETE GOMES DE SÁ
 02 – LUIZA LOPES
 03 – MARIA HILVANDI PEREIRA TAVARES
 04 – JOSÉ MILTON DE FREITAS
 05 – MARIA IRACEMA BEZERRA DE ANDRADE
 06 – SEBASTIÃO FAUSTINO DA COSTA
- XVII – da referência NM-25, para a referência NM-26, da Classe C da Categoria Funcional de Agente Administrativo, código SA-801, a
- 01 – JOÃO BATISTA CAVALCANTE MATOS
 02 – TEREZINHA DE ALBUQUERQUE RAMOS
- XVIII – da referência NM-23, para a referência NM-24, da classe B da Categoria Funcional de Agente Administrativo, código SA-801, a
- 01 – ADOLFO RODRIGUES LOPES
 02 – FRANCISCO CARLOS RIBEIRO
 03 – JOSÉ EVANDRO FERREIRA DE SOUZA
 04 – MARIA AUGUSTA PESSOA ALBUQUERQUE
 05 – VANDA MOREIRA MACIEL
 06 – TEREZINHA ELOY MIRANDA
- XIX – da referência NM-19, para a referência NM-20, da Classe A da Categoria Funcional de Agente Administrativo, código SA-801, a
- 01 – GERALDO GOMES DA SILVA
 02 – JOSÉ ZEZITO DE OLIVEIRA DUARTE PASSOS
 03 – MANUEL SILVEIRA SALES
 04 – MARIA ALMEIDA DA SILVA LIMA
 05 – MARIA DE FÁTIMA OLIVEIRA MENEZES
 06 – MARIA LUCINDA ARAÚJO DE CASTRO
 07 – RAIMUNDO BENTO BRAZ
 08 – RITA GUERRA PIMENTEL NUNES
 09 – JANDIRA FERNANDES DE ALBUQUERQUE
- XX – da referência NM-18 para a referência NM-19, da classe A da Categoria Funcional de Agente Administrativo, código SA-801, a
- 01 – ANA PAULA PEREIRA
- XXI – da referência NS-23, para a referência NS-24 da classe C da Categoria Funcional de Médico, código NS-901, a
- 01 – HELANO FERREIRA NUNES
 02 – WILCAR CAVALCANTE GONDIM
- XXII – da referência NS-16, para a referência NS-17, da classe B da Categoria Funcional de Enfermeiro, código NS-904, a
- 01 – MARIA DA PAZ COELHO
 02 – MARIA ROCILDA DE VASCONCELOS RAMOS
 03 – RITA DE CÁSSIA VASCONCELOS
 04 – VANDA MAGALHÃES DIAS
 05 – MARGARIDA MARIA ALACOQUE LUNA ALVES
- XXIII – da referência NS-12, para a referência NS-13, da classe B da Categoria Funcional de Enfermeiro, código NS-904, a
- 01 – MARIA ANUNCIADA NUNES MARQUES
 02 – ANA MARIA GONÇALVES LEITE
 03 – RITA ILCA GUERRA DE FREITAS
 04 – ESTEFÂNIA CAMURÇA BARBOSA PONTES

- 05 – MARIA MAGALHÃES JOCA
 XXIV – da referência NS-18, para a referência NS-19, da classe B da Categoria Funcional de Farmacêutico, código NS-908, a
 01 – ANTONIA TAVARES PARENTE
- XXV – da referência NS-20, para a referência NS-21 da classe A da Categoria Funcional de Odontólogo, código NS-909, a
 01 – MARIA MARLENE DE FARIAS
- XXVI – da referência NS-20, para a referência NS-21 da classe C da Categoria Funcional de Arquiteto, código NS-917, a
 01 – MARCOS VENÍCIO BRAGA STUDART
- XXVII – da referência NS-19, para a referência NS-20, da classe C da Categoria Funcional de Economista, código NS-920, a
 01 – PAULO ROBERTO COELHO PINTO
- XXVIII – da referência NS-20, para a referência NS-21 da classe C da Categoria Funcional de Técnico em Administração, código NS-923, a
 01 – SIMONE GÊNIOVA PAMPLONA
- XXIX – da referência NM-28, para a referência NM-29 da classe B da Categoria Funcional de Auxiliar de Enfermagem, código NM-1001, a
 01 – MARIA IVONISE MEDEIROS DA SILVA
- XXX – da referência NM-27, para a referência NM-28 da classe B da Categoria Funcional de Auxiliar de Enfermagem, código NM-1001, a
 01 – FRANCISCA ALBETIZA DE CASTRO MENEZES
 02 – HELENA BERNARDES LIMA
 03 – MARIA AUXILIADORA FERNANDES DE LIMA
 04 – MARIA EDITE OLIVEIRA
 05 – MARIA IZETE DO NASCIMENTO VASCONCELOS
 06 – MARIA LUIZA GOMES MORAIS
 07 – MARIA LUIZA MACIEL MOREIRA
 08 – MARIA NEIDE CORDEIRO MARQUES
 09 – MARIA ROCHA DE OLIVEIRA
 10 – OTILIA FERREIRA DA SILVA
- XXXI – da referência NM-26, para a referência NM-27 da Classe B da Categoria Funcional de Auxiliar de Enfermagem, código NM-1001, a
 01 – MARIA ELITA NOGUEIRA
- XXXII – da referência NM-22, para a referência NM-23 da Classe A da Categoria Funcional de Auxiliar de Enfermagem, código NM-1001, a
 01 – MARIA HILDA DE OLIVEIRA
- XXXIII – da referência NM-21, para a referência NM-22 da Classe A da Categoria Funcional de Auxiliar de Enfermagem, código NM-1001, a
 01 – MARIA DO CARMO QUEIROZ
 02 – MARIA DENISE DE OLIVEIRA GRAVINIS
- XXXIV – da referência NM-20, para a referência NM-21 da Classe A da Categoria Funcional de Auxiliar de Enfermagem, código NM-1001, a
 01 – IRENE DA SILVA COSTA
- XXXV – da referência NM-21, para a referência NM-22 da classe A da Categoria Funcional de Técnico em Radiologia, código NM-1003, a
 01 – FRANCISCO CLAYTON LINHARES PONTES
 02 – HELENA FARIAS IP1RAJÁ
- XXXVI – da referência NM-27, para a referência NM-28 da classe C da Categoria Funcional de Técnico em Laboratório, código NM-1005, a
 01 – RAIMUNDA DIAS DE ALBUQUERQUE
- XXXVII – da referência NM-26, para a referência NM-27 da classe C da Categoria Funcional de Técnico de Laboratório, código NM-1005, a
 01 – ALBERTO BARROS CAVALCANTE

XXXVIII – da referência NM-22, para a referência NM-23 da classe B (Laboratorista) da Categoria Funcional de Técnico de Laboratório, código NM-1005, a
01 – MARIA ZOÉ DA SILVA

XXXIX – da referência NM-21, para a referência NM-22 da classe de Laboratorista da Categoria Funcional de Técnico de Laboratório, código NM-1005, a
01 – ALZIRA CAVALCANTE DA ROCHA
02 – JOSIVAL FÉLIX DE OLIVEIRA

XL – da referência NM-20, para a referência NM-21 da classe de Laboratorista da Categoria Funcional de Técnico de Laboratório, código NM-1005, a
01 – JOSÉ DA COSTA IRMÃO

XLI – da referência NM-17, para a referência NM-18 da classe C da Categoria Funcional de Auxiliar Operacional de Serviços Diversos, código NM-1006, a
01 – EXPEDITA CAMPOS LOBO

XLII – da referência NM-15, para a referência NM-16 da classe C da Categoria Funcional de Auxiliar Operacional de Serviços Diversos, código NM-1006, a
01 – ANTONIO JOSÉ TEIXEIRA
02 – FRANCISCA LÍDIA CÂNDIDO
03 – HERONDINA RODRIGUES XAVIER
04 – LAURO RODRIGUES CAVALCANTE
05 – MARIA LUIZA DE SOUSA DOS SANTOS
06 – MARIA MIRES DE OLIVEIRA SOUZA
07 – ÚRSULA RODRIGUES DE MOURA

XLIII – da referência NM-11, para a referência NM-12 da classe B da Categoria Funcional de Auxiliar Operacional de Serviços Diversos, código NM-1006, a

- 01 – ALDEMIR BEZERRA DE MENDONÇA
- 02 – ALFREDO AFONSO BEZERRA
- 03 – CLÓVIS MILTON FERREIRA
- 04 – CLÓVIS PEREIRA DA SILVA
- 05 – FRANCISCA GOMES PEREIRA
- 06 – FRANCISCA GREGÓRIO DA SILVA
- 07 – FRANCISCA FERREIRA MACIEL
- 08 – JOÃO RODRIGUES GOMES
- 09 – JOSÉ FERREIRA NUNES
- 10 – JOSÉ MENDES DOS SANTOS
- 11 – LAURA VIEIRA DA ROCHA
- 12 – MANOEL FRANCISCO DE SOUSA
- 13 – MARIA ESTER BEZERRA LIMA
- 14 – MOACIR GOMES DE ARAÚJO
- 15 – RAIMUNDO PAULO DA SILVA
- 16 – ERNESTINA SILVA DE ALMEIDA
- 17 – HILDA AUGUSTA DA SILVA

XLIV – da referência NM-12, para a referência NM-13 da classe B da Categoria Funcional de Auxiliar Operacional de Serviços Diversos, código NM-1006, a
01 – NARCISA MENDES DA SILVA

XLV – da referência NM-10, para a referência NM-11 da classe B da Categoria Funcional de Auxiliar Operacional de Serviços Diversos, código NM-1006, a
01 – FRANCISCA NASCIMENTO DE SOUSA
02 – EXPEDITO GOMES DE SOUSA

XLVI – da referência NM-3, para a referência NM-4 da classe A da Categoria Funcional de Auxiliar Operacional de Serviços Diversos, código NM-1006, a
01 – JÚLIA NUNES PEREIRA
02 – LAURA PIMENTEL LIMA
03 – RAIMUNDA RODRIGUES ALVES
04 – ALFREDO COSTA EVANGELISTA

- 05 – COSMA REINALDO DE SOUZA
 06 – FRANCISCO LOURENÇO FILHO
- XLVII – da referência NM-2, para a referência NM-3 da classe A da Categoria Funcional de Auxiliar Operacional de Serviços Diversos, código NM-1006, a
- 01 – ANA RODRIGUES DE SOUSA
 02 – ANTONIA ROSA DA SILVA FERREIRA
 03 – MARIA RAIMUNDA DA SILVA
 04 – PETRONILIA BOTELHO DE SOUSA
 05 – RAIMUNDA LIBÂNIA DO NASCIMENTO
 06 – RAIMUNDA RODRIGUES FERREIRA
 07 – RAIMUNDA VIDAL DA SILVA
- XLVIII – da referência NM-10, para a referência NM-11 da classe B da Categoria Funcional de Agente de Atividades Agropecuárias, código NM-1007, a
- 01 – JOSÉ RODRIGUES COSTA
- XLIX – da referência NM-3, para a referência NM-4 da classe A da Categoria Funcional de Agente de Atividades Agropecuárias, código NM-1007, a
- 01 – FRANCISCO MARTINS RODRIGUES
- L – da referência NM-2, para a referência NM-3 da classe A da Categoria Funcional de Agente de Atividades Agropecuárias, código NM-1007, a
- 01 – ASSIS ELIAS
 02 – FIRMO ALVES VIEIRA
 03 – FRANCISCO MENDES MESQUITA
 04 – JOSÉ EDILSON FERREIRA DA SILVA
 05 – JOSÉ LOPES PINHEIRO
 06 – JOSÉ ROSA DE SOUSA
 07 – PEDRO DA SILVA NETO
 08 – PEDRO SOARES PAIVA
 09 – SEBASTIÃO TEIXEIRA DE OLIVEIRA
- LI – da referência NM-27, para a referência NM-28 da classe B da Categoria Funcional de Desenhista, código NM-1014, a
- 01 – ANTÔNIO SEVERIANO BARROS
- LII – da referência NM-17, para a referência NM-18 da classe Especial da Categoria Funcional de Telefonista, código NM-1044, a
- 01 – MARIA YONE SOARES
- LIII – da referência NM-17, para a referência NM-18 da classe Especial da Categoria Funcional de Motorista Oficial, código TP-1201, a
- 01 – PEDRO PEREIRA BARRETO
- LIV – da referência NM-10, para a referência NM-11 da classe B da Categoria Funcional de Motorista Oficial, código TP-1201, a
- 01 – VALDIR BARBOSA MAIA
 02 – RAIMUNDO NONATO DA SILVA I
- LV – da referência NM-25, para a referência NM-26 da classe Especial da Categoria Funcional de Agente de Vigilância, código NM-1045, a
- 01 – JOSÉ ANDRÉ VIEIRA DO NASCIMENTO
- LVI – da referência NM-24, para a referência NM-25 da classe Especial da Categoria Funcional de Agente de Vigilância, código NM-1045, a
- 01 – EDMILSON DE ARAÚJO FERREIRA
- LVII – da referência NM-23, para a referência NM-24 da classe Especial da Categoria Funcional de Agente de Vigilância, código NM-1045, a
- 01 – FRANCISCO NOZOR SOBRINHO
 02 – PEDRO FORTE SOARES
- LVIII – da referência NM-11, para a referência NM-12 da classe Especial da Categoria Funcional de Agente de Portaria código TP-1202, a
- 01 – LUIZ GONZAGA DE ALBUQUERQUE

02 - MARIA SUZETE SANTOS MALHEIROS

LIX - da referência NM-4, para a referência NM-5 da classe A da Categoria Funcional de Agente de Portaria, código TP-1202, a

- 01 - GERALDO PAULINO
- 02 - GERALDO RIBEIRO DA SILVA
- 03 - JOAQUIM FERREIRA SOARES
- 04 - RAIMUNDA GUARACY MOTA BEZERRA
- 05 - RAIMUNDO LÚCIO MARTINS
- 06 - GERARDO CARNEIRO DE VASCONCELOS
- 07 - JOSÉ NILTON DE FARIAS
- 08 - MANOEL FÉLIX DE MESQUITA
- 09 - RAIMUNDO ARCANJO PEREIRA
- 10 - ILTON PIRES DE FREITAS

LX - da referência NM-3, para a referência NM-4 da classe A Categoria Funcional de Agente de Portaria, código TP-1202, a

- 01 - ANTÔNIO ALVES DE OLIVEIRA
- 02 - FRANCISCO ARTEIRO GOMES
- 03 - FRANCISCO FERNANDES
- 04 - FRANCISCO DAS CHAGAS RIBEIRO
- 05 - FRANCISCO DAS CHAGAS TELES
- 06 - FRANCISCO LIMA DE SOUSA III
- 07 - FRANCISCO PIMONTE DE LACERDA
- 08 - FRANCISCO SOARES ALCÂNTARA
- 09 - FRANCISCO XAVIER DA SILVA
- 10 - JAIME FURTADO RIBEIRO
- 11 - JAIRO DA SILVA
- 12 - JOÃO ANTONIO DA SILVA
- 13 - JOÃO FÉLIX DE MESQUITA
- 14 - JOÃO MAMILO DA PAIXÃO
- 15 - JORGE ALVES ARRUDA
- 16 - JOSÉ AGOSTINHO FÉLIX
- 17 - JOSÉ BEZERRA
- 18 - JOSÉ FRANCISCO DOS SANTOS
- 19 - JOSÉ MARIA DE OLIVEIRA
- 20 - JOSÉ MARTINS CONDE
- 21 - JOSÉ NILO PARANHOS
- 22 - JOSÉ SALES DE CASTRO
- 23 - JOSÉ VICENTE DA COSTA
- 24 - JONAS RODRIGUES TORRES
- 25 - LUIZ GONZAGA PEREIRA
- 26 - MARIA DE LOURDES CABRAL DE SOUSA
- 27 - MOYSÉS THEODORO DE AGUIAR
- 28 - PAULO FERNANDES CHAGAS
- 29 - RAIMUNDA DE SOUSA GOMES
- 30 - VICENTE VIEIRA LIMA

LXI - da referência NM-2 para a referência NM-3, da classe A da Categoria Funcional de Agente de Portaria, código TP-1202, a

- 01 - FRANCISCO CHAVES DE OLIVEIRA
- 02 - OSMAR MONTEIRO
- 03 - ANTONIO PEREIRA DA SILVA
- 04 - EDMUNDO FERREIRA LIMA
- 05 - ITAMAR GOMES LOBO
- 06 - JOÃO ARAÚJO PEREIRA
- 07 - MANUEL CAMPOS FILHO

B) DA TABELA PERMANENTE DESTA UNIVERSIDADE

- I – da referência NM-15 para a referência NM-16, da classe de Artífice Especializado, da Categoria Funcional de Artífice de Mecânica, código LT-ART-702, a
- 01 – JOÃO BATISTA DA COSTA
- II – da referência NM-15 para a referência NM-16, da classe de Artífice Especializado, da Categoria Funcional de Artífice de Artes Gráficas, código LT-ART-705, a
- 01 – HÉLIO DE ALBUQUERQUE ABREU
- III – da referência NM-8 para a referência NM-9, da classe de Artífice, da Categoria Funcional de Artífice de Artes Gráficas, código LT-ART-706, a
- 01 – OSMAR TEIXEIRA LIMA
 - 02 – MESSIAS LIMA GUEDES
- IV – da referência NM-2 para a referência NM-3, da classe de Auxiliar de Artífice, da Categoria Funcional de Auxiliar de Artífice, código - LT-ART-709, a
- 01 – ANTONIO RODRIGUES DE SOUSA
 - 02 – GERALDA LIMA DA COSTA
 - 03 – JOSÉ DUARTE ALVES
 - 04 – JOSÉ EXPEDITO MATOS
 - 05 – WILSON LOPES DA SILVA
- V – da referência NM-1 para a referência NM-2, da classe de Auxiliar de Artífice, da Categoria Funcional de Auxiliar de Artífice, código - LT-ART-709, a
- 01 – JOÃO LUNA GRANGEIRO
- VI – da referência NM-3 para a referência NM-4, da classe A da Categoria Funcional de Auxiliar de Artífice, código LT-ART-709, a
- 01 – JOSÉ FERREIRA DA COSTA
 - 02 – MANUEL GOMES DO NASCIMENTO
- VII – da referência NM-26 para a referência NM-27, da classe C da Categoria Funcional de Agente Administrativo, código LT-SA-801, a
- 01 – IVANI BARRETO FALCÃO
 - 02 – MARIA HELENA DA COSTA ALBUQUERQUE
 - 03 – RUTH DE ABREU PEREIRA
- VIII – da referência NM-25, para a referência NM-26, da classe C da Categoria Funcional de Agente Administrativo, código LT-SA-801, a
- 01 – ELOISA HELENA DE CASTRO PEDREIRA
- IX – da referência NM-23 para a referência NM-24, da classe B da Categoria Funcional de Agente Administrativo, código LT-SA-801, a
- 01 – TEREZA LEITE MARTINS
- X – da referência NM-22 para a referência NM-23, da classe B da Categoria Funcional de Agente Administrativo, código LT-SA-801, a
- 01 – FRANCISCO JOSÉ SALES BASTOS
- XI – da referência NM-21 para a referência NM-22, da classe B da Categoria Funcional de Agente Administrativo, código LT-SA-801, a
- 01 – FRANCISCA MORAIS RODRIGUES
 - 02 – MARIA ADALGISA PINTO
 - 03 – MARIA NECY LOPES FONTELES
- XII – da referência NM-19 para a referência NM-20, da classe A da Categoria Funcional de Agente Administrativo, código LT-SA-801, a
- 01 – FRANCISCA LÍRIA CRUZ DA SILVA
 - 02 – FRANCISCA VALENTIM DE OLIVEIRA
 - 03 – JOSÉ IVANI PONTE
 - 04 – MARIA APARECIDA CARVALHO TEÓFILO
 - 05 – MARIA ERCÍLIA PEQUENO BRAGA
 - 06 – MARIA NEIDE ARAÚJO MAGALHÃES
 - 07 – MARIA QUEIROZ E SILVA
 - 08 – MARIA QUITÉRIA GUERRA DE SOUSA

- 09 – MARIA ZUÍLA DA SILVA LIRA
- 10 – MARTA INEZ ADIODATO DE MENEZES
- 11 – NILZA GONÇALVES DE SOUSA
- 12 – OLÍVIA DA CRUZ GOMES
- 13 – SHEYLA MARIA ALENCAR BENEVIDES
- 14 – ZULENE BEZERRA CARVALHO
- 15 – MARIA DE FÁTIMA NOBRE DAMASCENO
- 16 – ALEXANDRE FERREIRA MARINHO
- 17 – EDILSON ALVES DA SILVA
- 18 – GLEIDE SANTIAGO
- 19 – ZULEIKA SOARES BRAGA
- 20 – MARIA DE FÁTIMA CAVALCANTE AGUIAR
- 21 – MARIA ISOLDA LIMA BRUNO PEREIRA
- 22 – MARIA JOSÉ BATISTÁ DE SOUSA
- 23 – RAIMUNDO NONATO TÁVORA COSTA
- 24 – EDITE VITORINO IBIAPINA
- 25 – EDNA BARBOSA DE MEDEIROS
- 26 – MADALENA ALVES BEZERRA
- 27 – MARIA HELENA FERREIRA DE SOUSA
- 28 – MARIA RITA FERREIRA MENDES

XIII – da referência NM-18 para a referência NM-19, da classe A da Categoria Funcional de Agente Administrativo, código LT-SA-801, a

- 01 – LILIAN COELHO RODRIGUES
- 02 – MARIA DO SOCORRO DUTRA
- 03 – VICÊNCIA DE SOUSA MAIA
- 04 – MARIA CELESTE LEITÃO
- 05 – CARMEM DOLORES SARAIVA COSTA
- 06 – MARIA EUNICE XIMENES LIMA
- 07 – FRANCISCO BENÍCIO DE OLIVEIRA
- 08 – LUIZ WALTER MOURA
- 09 – MARIA SALETE DE SOUSA RAFAEL
- 10 – SIMONE AZEREDO SALES
- 11 – LÚCIA DE FÁTIMA NOGUEIRA
- 12 – FRANCISCO GONÇALVES ARANHA
- 13 – MARIA HELENILDA COSTA RIBEIRO
- 14 – MANOEL OLIVEIRA

XIV – da referência NM-17 para a referência NM-18, da classe A da Categoria Funcional de Agente Administrativo, código LT-SA-801, a

- 01 – ADENOR GRACIANO DA SILVEIRA

XV – da referência NS-16 para a referência NS-17, da classe A da Categoria Funcional de Médico, código LT-NS-901, a

- 01 – ANTÔNIO JARBAS MOREIRA ANGELIM

XVI – da referência NS-10 para a referência NS-11, da classe A da Categoria Funcional de Enfermeiro, código LT-NS-904, a

- 01 – ADALVANIZA SIMÃO DA COSTA

XVII – da referência NS-11 para a referência NS-12, da classe B da Categoria Funcional de Bibliotecário, código LT-NS-932, a

- 01 – ZILDENE BAYMA AMORA MONTENEGRO

XVIII – da referência NS-18 para a referência NS-19, da classe C da Categoria Funcional de Economista, código LT-NS-922, a

- 01 – CARLOS ALBERTO CARNEIRO LEITE

XIX – da referência NM-21 para a referência NM-22, da classe A da Categoria Funcional de Auxiliar de Enfermagem, código LT-NM-1001, a

- 01 – ANTÔNIA RUFINO SOUZA LIMA

- 02 – FRANCISCA ISOLDA GOMES COSTA
- 03 – JÚLIA MARIA DE SOUSA FERREIRA
- 04 – MARIA AUGUSTA SOUSA GONÇALVES
- 05 – MARIA BENVINDA DE SOUSA AIRES
- 06 – MARIA BRAGA DE SOUSA
- 07 – MARIA DO CARMO DOS SANTOS MADEIRA
- 08 – MARIA LAIS DE SOUSA ALENCAR
- 09 – MARIETA ALVES DE MOURA
- 10 – RITA DE SOUSA FREIRE

XX – da referência NM-20 para a referência NM-21, da classe A da Categoria Funcional de Auxiliar de Enfermagem, código LT-NM-1001, a

- 01 – MARIA RISALBA DE JUCÁ FARIAS
- 02 – ENEIDA MARIA DE OLIVEIRA BRAGA

XXI – da referência NM-3 para a referência NM-4, da classe de Auxiliar de Laboratório, da Categoria Funcional de Técnico de Laboratório, código LT-NM-1006, a

- 01 – ANA MARGARIDA MASCARENHAS CORREIA
- 02 – LUIZ FERREIRA NETO

XXII – da referência NM-2 para a referência NM-3, da classe de Auxiliar de Laboratório, da Categoria Funcional de Técnico de Laboratório, código LT-NM-1005, a

- 01 – FRANCISCA MARQUES DA SILVA
- 02 – FRANCISCO FLÁVIO DE ARAÚJO
- 03 – JOÃO VIEIRA DE SOUSA FILHO
- 04 – JOSÉ ROGÉRIO MARTINS DA COSTA
- 05 – MARIA HELENA BARROS MARQUES
- 06 – PEDRO BERNARDINO LIMA

XXIII – da referência NM-17 para a referência NM-18, da classe C da Categoria Funcional de Auxiliar Operacional de Serviços Diversos, código: LT-NM-1006, a

- 01 – ALBERTINA SÁ DE ANDRADE
- 02 – MARIA DE MESQUITA SILVA
- 03 – TEREZINHA SILVA IRINEU

XXIV – da referência NM-3 para a referência NM-4, da classe A da Categoria Funcional de Auxiliar Operacional de Serviços Diversos, código LT-NM-1006, a

- 01 – ANÁLIA AMÉLIA DE MORAIS
- 02 – ANTÔNIO FRANCISCO DE SOUSA
- 03 – ANTÔNIO HENRIQUE TEODORO
- 04 – EDUARDO COSTA LIMA
- 05 – FRANCISCO BENÍCIO DE ALMEIDA
- 06 – JOÃO BRAGA DE SOUSA
- 07 – LAIZ LOURENÇO DA SILVA
- 08 – RAIMUNDA NONATA RIBEIRO
- 09 – TARCISIO FERREIRA DE MOURA

XXV – da referência NM-2 para a referência NM-3, da classe A da Categoria Funcional de Auxiliar Operacional de Serviços Diversos, código LT-NM-1006, a

- 01 – ALÍPIO DE CASTRO FILHO
- 02 – JOÃO MOREIRA DE MATOS
- 03 – LUIZ LUCINDO DA SILVA
- 04 – JOSÉ DE ALMEIDA FREITAS
- 05 – JOSÉ LUCINDO FILHO
- 06 – ALAÍDE BRASILEIRO DA SILVA
- 07 – ALVINA IRACEMA DE SOUSA
- 08 – ANTÔNIA BRASIL DE SOUSA
- 09 – ANTÔNIO ALVES DO NASCIMENTO

- 10 – ANTÔNIO FÉLIX DO NASCIMENTO
- 11 – CONSTANTINO DIAS DUARTE
- 12 – DAGMAR RODRIGUES AUGUSTO
- 13 – DINIZ FARIAS DOS SANTOS
- 14 – ELZA BARATA DE CARVALHO
- 15 – FRANCISCA DAS CHAGAS DA SILVA
- 16 – FRANCISCA DE SOUSA SAMPAIO
- 17 – FRANCISCA TEREZINHA PASTOR FÉLIX
- 18 – FRANCISCO ALMEIDA DO NASCIMENTO
- 19 – FRANCISCO ALVES DE ANDRADE
- 20 – FRANCISCO ARRUDA LIRA
- 21 – MARIA DO CARMO PEREIRA
- 22 – MARIA DO CARMO PEREIRA DA SILVA
- 23 – MARIA EVANI BATALHA RATTIS
- 24 – MARIA FERREIRA DOS SANTOS
- 25 – MARIA IDILMA LIMA LEÃO
- 26 – MARIA DE LOURDES BATISTA DE SOUSA
- 27 – MARIA DO SOCORRO VIEIRA
- 28 – MARIA RAIMUNDA ALVES BEZERRA
- 29 – MARTA MARIA PEREIRA
- 30 – MAURÍCIO NOBRE MUNIZ
- 31 – NELSON CLARES FERREIRA
- 32 – OSMIRA FERNANDES ROCHA EREMBERG
- 33 – RAIMUNDO FERREIRA LIMA II
- 34 – MARIA PEREIRA DE OLIVEIRA
- 35 – FRANCISCO CHAGAS DA SILVA
- 36 – FRANCISCO GERÔNIO DE ARAÚJO MATOS
- 37 – FRANCISCO MOREIRA DO NASCIMENTO
- 38 – FRANCISCO RODRIGUES CONÇALVES
- 39 – GUIOMAR DE CASTRO E SOUSA
- 40 – JOANA MARTINS DE ARAÚJO TAVARES
- 41 – JOÃO FRANÇA FILHO
- 42 – JOÃO PEREIRA LIMA JÚNIOR I
- 43 – JOSÉ DANIEL DE LIMA
- 44 – JOSÉ MARIA DA SILVA
- 45 – JOSÉ MARTINS DA COSTA
- 46 – JÚLIA DE SOUZA JACINTO
- 47 – MANOEL ALVES DE SOUSA
- 48 – MARGARIDA COELHO DE OLIVEIRA
- 49 – MARIA ALICE PIRES ALVES
- 50 – STELA ANDRADE LEITÃO
- 51 – JOSÉ CARNEIRO DE MESQUITA
- 52 – FRANCISCA PEREIRA LIMA

XXVI – da referência NM-3 para a referência NM-4, da classe A da Categoria Funcional de Agente de Atividades Agropecuárias, código LT-NM-1007, a

- 01 – JESSÉ PEREIRA DE ALMEIDA
- 02 – MANOEL FERREIRA CAMPOS
- 03 – FRANCISCO ASSIS DA COSTA
- 04 – FRANCISCO ASSIS VIEIRA
- 05 – JOÃO CRISÓSTOMO DE PAIVA
- 06 – JOÃO FERREIRA DO NASCIMENTO
- 07 – JOÃO MARIA LIRA
- 08 – JOÃO MARIANO DA SILVA
- 09 – JOSÉ BARBOSA SOBRINHO

- 10 – JOSÉ DJALMA DE LIMA
- 11 – JOSÉ PEREIRA DE CASTRO
- 12 – JOSÉ XAVIER DE LIMA
- 13 – MANOEL AIRTON CAVALCANTE ALMEIDA
- 14 – MOISÉS ARÃO DE AGUIAR
- 15 – VALDENI BARBOSA ANTUNES

XXVII – da referência NM-2 para a referência NM-3, da classe A da Categoria Funcional de Agente de Atividades Agropecuárias, código LT-NM-1007, a

- 01 – LUIZ MOTA DA SILVA
- 02 – EUCLIDES GOMES DE OLIVEIRA
- 03 – JONAS RODRIGUES AUGUSTO
- 04 – JOSÉ FERNANDES DA SILVA
- 05 – JOSÉ LINO
- 06 – ANTÔNIO ANDRÉ MOURA
- 07 – ANTÔNIO BENEDITO COSTA
- 08 – ANTÔNIO MIGUEL DE OLIVEIRA
- 09 – ANTÔNIO PEDRO NASCIMENTO
- 10 – BENTO SOARES RIBEIRO
- 11 – BRUNO TORQUATO DE SOUSA
- 12 – FRANCISCA LÚCIA PEREIRA DOS SANTOS
- 13 – FRANCISCO ALVES MORAIS
- 14 – FRANCISCO CARLOS DA COSTA
- 15 – FRANCISCO EDILSON DA SILVA
- 16 – FRANCISCO FÉLIX DE MESQUITA
- 17 – FRANCISCO FREITAS MAGALHÃES
- 18 – FRANCISCO JUSTINO CARIOCA
- 19 – FRANCISCO MENDES DE SOUSA
- 20 – FRANCISCO PEREIRA DO NASCIMENTO
- 21 – FRANCISCO RODRIGUES LOPES
- 22 – FRANCISCO TAVEIRA FILHO
- 23 – JOÃO FEIJÓ GAMA
- 24 – JOÃO FERREIRA DA COSTA
- 25 – JOÃO RIBEIRO GUIMARÃES
- 26 – JOÃO DE SOUSA GOMES
- 27 – JOAQUIM MARTINS NUNES
- 28 – JONAS RODRIGUES DA SILVA
- 29 – JOSÉ ALVES DO CARMO
- 30 – JOSÉ AUGUSTO RODRIGUES
- 31 – JOSÉ BARBOSA DE LIMA
- 32 – JOSÉ COELHO DA SILVA
- 33 – JOSÉ DEMIR ANTUNES
- 34 – JOSÉ FÉLIX DE OLIVEIRA
- 35 – JOSÉ INÁCIO DOS SANTOS
- 36 – JOSÉ LENORMAN DE ALMEIDA
- 37 – JOSÉ MARIA BRAGA CAVALCANTE
- 38 – JOSÉ MOREIRA DE SOUSA
- 39 – JOSÉ PEREIRA GOMES
- 40 – JOSÉ PEREIRA DE SOUZA
- 41 – JOSÉ DE PONTES FRANCO
- 42 – JOSÉ SOUZA XAVIER
- 43 – JOSÉ ZUCAR DA ROCHA
- 44 – LEÔNCIO RAIMUNDO DE CARVALHO
- 45 – LUIZ BATISTA DE ANDRADE I
- 46 – LUIZ BATISTA DE ANDRADE II

- 47 - MANOEL CRUZ MARINHO
- 48 - MANOEL ELIEZER BORGES DE SOUSA
- 49 - MANOEL MESSIAS CABRAL DE SOUSA
- 50 - RAIMUNDO DE ABREU PAIVA
- 51 - RAIMUNDO INÁCIO DA SILVA
- 52 - RAIMUNDO NONATO ROCHA FREIRE
- 53 - RAIMUNDO OLIVEIRA DA SILVA
- 54 - RAIMUNDO VITORINO PINTO
- 55 - VICENTE FELICIANO DE LIMA
- 56 - WALTER LOURENÇO MATOS
- 57 - EXPEDITO CHAVES PINHEIRO

XXVIII - da referência NM-21 para a referência NM-22 da classe B da Categoria Funcional de Auxiliar em Assuntos Culturais, código LT-NM-1026, a

- 01 - JOSÉ FERNANDES DE ALENCAR
- 02 - JOSÉ MARTINHO DE OLIVEIRA

XXIX - da referência NM-2 para a referência NM-3, da classe A. (Auxiliar de Cinefotografia e Microfilmagem), da Categoria Funcional de Agente de Cinefotografia e Microfilmagem, código LT-NM-1033, a

- 01 - MANOEL OZAIR ARAÚJO DOS SANTOS

XXX - da referência NM-24 para a referência NM-25, da classe B da Categoria Funcional de Técnico de Contabilidade, código LT-NM-1042, a

- 01 - CLEONICE FERNANDES DE MENEZES

XXXI - da referência NM-22 para a referência NM-23, da classe Especial da Categoria Funcional de Agente de Vigilância, código LT-NM-1045, a

- 01 - ZACARIAS MACIEL

XXXII - da referência NM-22 para a referência NM-23, da classe B da Categoria Funcional de Agente de Vigilância, código LT-NM-1045, a

- 01 - JOÃO PEDRO FILHO

XXXIII - da referência NM-16 para a referência NM-19, da classe A da Categoria Funcional de Agente de Vigilância, código LT-NM-1045, a

- 01 - JOSÉ PEREIRA CARNEIRO

XXXIV - da referência NM-17 para a referência NM-18, da classe A da Categoria Funcional de Agente de Vigilância, código LT-NM-1045, a

- 01 - ANÍBAL FRANÇA CHAVES
- 02 - ANTÔNIO FRANCO LIMA

XXXV - da referência NM-16 para a referência NM-17, da classe A da Categoria Funcional de Agente de Vigilância, código LT-NM-1045, a

- 01 - CARLOS DE ABREU LIMA
- 02 - DOMINGOS PEREIRA DA SILVA
- 03 - JOSÉ AUGUSTO DE MOURA
- 04 - LUIS RIBEIRO DA SILVA
- 05 - NEON MIRANDA MONTEIRO

XXXVI - da referência NM-15 para a referência NM-16 da classe A da Categoria Funcional de Agente de Vigilância, código LT-NM-1045, a

- 01 - GERARDO PEIXOTO MAIA
- 02 - JOÃO PEREIRA NETO
- 03 - JOAQUIM HEITOR MATOS
- 04 - JOSÉ ALDERI JUVENAL
- 05 - JOSÉ ARI BARROS PEREIRA
- 06 - JOSÉ ATUALPA PONTES
- 07 - JOSÉ RODIGUES DO CARMO
- 08 - MANOEL DOS SANTOS BEZERRA
- 09 - WILSON MARQUES CARNEIRO

XXXVII – da referência NM-14 para a referência NM-15, da classe A, da Categoria Funcional de Agente de Vigilância, código LT-NM-1045, a

- 01 – JOÃO TAVARES DA SILVA
- 02 – JOSÉ MARIA DA CONCEIÇÃO
- 03 – OTÁVIO RODRIGUES COSTA

XXXVIII – da referência NM-10 para a referência NM-11 da classe B da Categoria Funcional de Motorista Oficial, código LT-TP-1201, a

- 01 – ANTÔNIO MELO DO VALE
- 02 – ANTÔNIO SAMPAIO UCHOA
- 03 – JOÃO SOARES BARROS
- 04 – JOSÉ BARRETO LANDIM
- 05 – OSMAR OLIVEIRA SALES

XXXIX – da referência NM-9 para a referência NM-10, da classe B da Categoria Funcional de Motorista Oficial, código LT-TP-1201, a

- 01 – JOÃO CRISÓSTOMO FERREIRA

XL – da referência NM-3 para a referência NM-4, da classe A da Categoria Funcional de Agente de Portaria, código LT-TP-1202, a

- 01 – ARISTIDES MENDONÇA DA SILVA
- 02 – FRANCISCO FERNANDES DE OLIVEIRA
- 03 – FRANCISCO PEREIRA DA SILVA
- 04 – FRANCISCO REGINO DE OLIVEIRA
- 05 – GERALDO PEDROSA
- 06 – JOÃO BATISTA MARTINS DE ABREU
- 07 – JOÃO PEREIRA LIMA II
- 08 – JOÃO RODRIGUES DA COSTA
- 09 – JOSÉ MARIA PEREIRA
- 10 – JOSÉ VALDIR DE OLIVEIRA
- 11 – OSCARLINA MEDEIROS VERAS
- 12 – SARA BATISTA DO NASCIMENTO
- 13 – WALDEMILSON VIEIRA BRITO

XLI – da referência NM-2 para a referência NM-3 da classe A da Categoria Funcional de Agente de Portaria, código LT-TP-1202, a

- 01 – VALDERI SABINO DE QUEIROZ
- 02 – ANTÔNIO LIMA BRASILEIRO
- 03 – ERNESTO BATISTA DOS SANTOS
- 04 – FRANCISCO ALMEIDA AIRES
- 05 – FRANCISCO JERÔNIMO DO NASCIMENTO
- 06 – FRANCISCO MENEZES DE SOUZA
- 07 – FRANCISCO UBIRAJARA SOARES LIMA
- 08 – GERALDO DA SILVA PAIXÃO
- 09 – IRILINDA RODRIGUES DE OLIVEIRA
- 10 – JOÃO BATISTA DE OLIVEIRA
- 11 – JOSÉ AMÂNCIO DOS SANTOS
- 12 – JOSÉ DÁRIO DE CARVALHO
- 13 – JOSÉ EXPEDITO NOGUEIRA AMORA
- 14 – JOSÉ PEREIRA BARROS
- 15 – JOSÉ LEÔNCIO FILHO
- 16 – JOSÉ MILTON OLIVEIRA
- 17 – JOSÉ PEREIRA DA SILVA
- 18 – JOSÉ RAIMUNDO VIANA
- 19 – JOSÉ RIBAMAR NUNES LANDIM
- 20 – MANUEL CARLOS DAMASCENO LEITE
- 21 – MARIA JOSÉ DE LIMA
- 22 – MARIA LOPES DA SILVEIRA

- 23 – MIGUEL PEREIRA DE OLIVEIRA
- 24 – MIGUEL RODRIGUES NETO
- 25 – RAIMUNDO CORDEIRO DA SILVA
- 26 – RAIMUNDO NONATO DA ROCHA
- 27 – RAIMUNDO NONATO DA SILVA III
- 28 – RAIMUNDO NONATO DA SILVA IV
- 29 – VALDIR TEIXEIRA SALES

XLII – da referência NM-24 para a referência NM-25, da classe B da Categoria Funcional de Operador de Computação, código LT-PRO-1603, a

- 01 – FRANCISCO LÚCIO FLÁVIO GOMES FARIAS

XLIII – da referência NM-10 para a referência NM-11, da classe A da Categoria Funcional de Perfurador Digitador, código LT-PRO-1604, a

- 01 – ELEUDA MARIA OLIVEIRA MAGALHÃES
- 02 – LÚCIA MARIA GOMES DE OLIVEIRA
- 03 – RAIMUNDO RENATO MACEDO LIMA

Carlos Cavalcante Pereira Marques
Diretor

PORTARIA N.º 245, DE 17 DE FEVEREIRO DE 1982

O Diretor do Departamento de Pessoal da Universidade Federal do Ceará, usando da atribuição conferida pelo artigo 22 do Decreto n.º 84.669, de 29 de abril de 1980,

Resolve conceder Progressão Vertical de acordo com o artigo 2.º e seu parágrafo único, combinado com o artigo 25, item II, do Decreto número 84.669, de 29 de abril de 1980, com efeitos a partir de 1.º de março de 1982,

A) DO QUADRO PERMANENTE

I – da classe B, referência NM-10 para a classe especial, referência NM-11, da Categoria Funcional de Agente de Portaria, código TP-1202, mediante deslocamento do respectivo cargo, para compor a lotação da nova classe, a

- 01 – ANTÔNIO OLIVEIRA E SILVA
- 02 – AMELIA VICTOR DA SILVA
- 03 – CÉLIO DA SILVA TELES
- 04 – EUDA GADELHA PEREIRA
- 05 – FRANCISCO ARMANDO BANDEIRA
- 06 – JOSÉ XAVIER DA SILVA
- 07 – JOSÉ LEITE DOS SANTOS
- 08 – JOSÉ ANTUNES TELES
- 09 – MARIA ESTELA DE SOUSA
- 10 – JOSÉ ESTEVAM DE ANDRADE
- 11 – JOSÉ MARTINS DE OLIVEIRA
- 12 – JUNDIAHY MOREIRA GUEDES

Carlos Cavalcante Pereira Marques
Diretor

PORTARIA N.º 246, DE 17 DE FEVEREIRO DE 1982

O Diretor do Departamento de Pessoal da Universidade Federal do Ceará, usando da atribuição conferida pelo artigo 22 de Decreto 84.669, em 29 de abril de 1980,

Resolve conceder Progressão Vertical, de acordo com o artigo 2.º e seu parágrafo único, combinado com os artigos 25, item II, e 27 do Decreto n.º 84.669, de 29 de abril de 1980, com efeitos a partir de 1.º de março de 1982,

A) NO QUADRO PERMANENTE

I – da classe B referência NM-24 para a classe C referência NM-25, da Categoria Funcional de Agente Administrativo, código SA-801, mediante reversão de vagas da Classe Especial, a

- 01 – EDNA MARIA BARRETO LIMA
- 02 – MARIA CONCEIÇÃO ALBUQUERQUE DA SILVA
- 03 – LUIS ARGENTINO GONÇALVES MOREIRA
- 04 – TEREZINHA CAVALCANTE DE OLIVEIRA
- 05 – MANOEL MAURÍCIO SAMPAIO

B) NA TABELA PERMANENTE

I – da classe B referência NM-24, para a classe C, referência NM-25, da Categoria Funcional de Agente Administrativo, código LT-SA-801, mediante reversão de vagas da Classe Especial, a

- 01 – MARIA DO CARMO DAMASCENO
- 02 – CLAUDIA MARIA DE LIMA FAVA
- 03 – MARIA DO SOCORRO GONÇALVES

Carlos Cavalcante Pereira Marques
Diretor

PORTARIA N.º 247, DE 17 DE FEVEREIRO DE 1982

O Diretor do Departamento de Pessoal, no uso de suas atribuições conferidas através da Portaria n.º 34, de 06 de janeiro de 1982, do Magnífico Reitor,

Resolve rescindir, a pedido, o contrato de Trabalho de IRAMI MARIA MATOS CAVALCANTE, Técnico de Administração, LT-NS-923, Classe A, Referência NS-05, lotada no Centro de Tecnologia desta Universidade, a partir de 17.02.82, conforme Processo n.º 1.455/82 - UFC.

Carlos Cavalcante Pereira Marques
Diretor

PORTARIA N.º 249, DE 18 DE FEVEREIRO DE 1982

O Diretor do Departamento de Pessoal, da Universidade Federal do Ceará, usando da competência atribuída pelo § 1.º do artigo 13, do Decreto n.º 85.645 de 20 de janeiro de 1981.

Resolve, de acordo com o artigo 1.º do Decreto n.º 85.645, de 20 de janeiro de 1981

I – proceder a ascensão funcional para o emprego de Técnico de Administração, código: LT-NS-923, Classe A, referência NS-5, da Tabela Permanente desta Universidade de,

1 – MARTHA PINHEIRO GOIANA DE OLIVEIRA, ocupante do emprego de Agente Administrativo, código: LT-SA-801, Classe B, referência NM-21, em vaga decorrente da rescisão de contrato de IRAMI MARIA MATOS CAVALCANTE, ocorrida em 17.02.82.

Carlos Cavalcante Pereira Marques
Diretor

PORTARIA N.º 250, DE 18 DE FEVEREIRO DE 1982

O Diretor do Departamento do Pessoal da Universidade Federal do Ceará, usando da competência atribuída pelo § 1.º do artigo 13, do Decreto 85.645, de 20 de janeiro de 1981,

Resolve de acordo com o artigo 1.º do Decreto n.º 85.645, de 20 de janeiro de 1981

I – Proceder a ascensão funcional para o emprego de Contador, código LT-NS-924, Classe A, referência NS-5, da Tabela Permanente desta Universidade, de

01. MARIA DE ARAÚJO MORAIS, ocupante do emprego de Agente Administrativo, código LT-SA-801, Classe B, referência NM-21, que fica transformado, de acordo com o parágrafo único *in fine* do artigo 12 do Decreto 85.645, de 1981, no emprego em que é feita a ascensão funcional.

Carlos Cavalcante Pereira Marques
Diretor

PORTARIA N.º 256, DE 25 DE FEVEREIRO DE 1982

O Diretor do Departamento do Pessoal, no uso de suas atribuições conferidas através da Portaria n.º 34, de 06 de janeiro de 1982, do Magnífico Reitor,

Resolve designar RAIMUNDO FALCÃO COSTA, Agente Administrativo, código SA-801, do Quadro Permanente desta Universidade, para responder, temporariamente, pelo expediente da Secretaria Administrativa do Núcleo de Processamento de Dados, com efeitos a partir de 15 de fevereiro de 1982.

Carlos Cavalcante Pereira Marques
Diretor

PORTARIA N.º 262, DE 26 DE FEVEREIRO DE 1982

O Diretor do Departamento do Pessoal, no uso de suas atribuições legais,

Resolve designar, de acordo com o art. 72, da Lei 1.711/52, RITA DE CASIA LIMA DE PINHO PESSOA, Agente Administrativo, SA-801, do Quadro Permanente da Universidade Federal do Ceará, para substituir MARIA VELEDA PEREIRA BARROSO, Secretário Administrativo, DAI-111.2, do Centro de Ciências desta Universidade, de 1.º a 30.3.82, durante o período de suas férias regulamentares. (Processo n.º 1573/82-UFC) –

Carlos Cavalcante Pereira Marques
Diretor

PORTARIA N.º 263, DE 26 DE FEVEREIRO DE 1982

O Diretor do Departamento do Pessoal, no uso de suas atribuições conferidas através da Portaria n.º 34, de 06 de janeiro de 1982, do Magnífico Reitor, e tendo em vista o que consta do Processo n.º 1525/82-UFC,

Resolve designar SUELI MARIA DE ARAÚJO CAVALCANTE, Analista de Sistemas, regida pela C.L.T., para responder pela Função de Chefe da Coordenação de Produção, Código DAI-111.3, do Núcleo de Processamento de Dados desta Universidade, a partir de 18.02.82, ficando em consequência, revogada a Portaria n.º 145/81 – Departamento Pessoal/UFC.

Carlos Cavalcante Pereira Marques
Diretor DP

**ATOS DO DIRETOR DO D.P.
(Processo n.º 1184/82 - Reitoria)**

Em 04.02.82

Concedendo gratificação quinquenal de 25%, correspondente a 5 quinquênios, a partir de 01.01.82, a ANTÔNIO FERNANDES TELES FILHO, Agente Administrativo, SA-801, do Quadro Permanente desta Universidade, lotado na Reitoria, em virtude de ter completado 25 anos de serviço em 25.03.81.

Concedendo gratificação quinquenal de 20%, correspondente a 4 quinquênios, a partir de 01.01.82, a DAVI FONSECA DA SILVA, Agente Administrativo, SA-801, do Quadro Permanente desta Universidade, lotado na Reitoria, em virtude de ter completado 20 anos de serviço em 12 de junho de 1981.

Concedendo gratificação quinquenal de 25%, correspondente a 5 quinquênios, a partir de 01.01.82, a BERNADETE GOMES DE SÁ, Agente Administrativo, SA-801, do Quadro Permanente desta Universidade, lotada no Centro de Humanidades, em virtude de ter completado 25 anos de serviço em 31.12.81.

Concedendo gratificação quinzenal de 20%, correspondente a 4 quinzenais, a partir de 01.01.82, a LUIS SAMPAIO DE ALBUQUERQUE, Agente Administrativo, SA-801, do Quadro Permanente desta Universidade, lotado no Centro de Humanidades, em virtude de ter completado 20 anos de serviço em 06.11.81.

Concedendo gratificação quinzenal de 20%, correspondente a 4 quinzenais, a partir de 01.01.82, a LUIS DE SOUSA BENTO, Agente de Apoio de Mecanização, do Quadro Permanente desta Universidade, lotado no Centro de Tecnologia, em virtude de ter completado 20 anos de serviço em 26.10.81.

Concedendo gratificação quinzenal de 20%, correspondente a 4 quinzenais, a partir de 01.01.82, a JOSÉ SILVÉRIO DE SOUSA, Agente de Portaria, TP-1202, do Quadro Permanente desta Universidade, lotado no Centro de Tecnologia, em virtude de ter completado 20 anos de serviço em 27.09.81.

Concedendo gratificação quinzenal de 25%, correspondente a 5 quinzenais, a partir de 25.01.82, a LAURA VIEIRA ROCHA, Auxiliar Operacional de Serviços Diversos, NM-1006, do Quadro Permanente desta Universidade, lotada no Centro de Tecnologia, em virtude de ter completado 25 anos de serviço em 24.01.82.

Concedendo gratificação quinzenal de 20%, correspondente a 4 quinzenais, a partir de 23.01.82, a JOÃO PEREIRA DA SILVA, Auxiliar Operacional de Serviços Diversos, NM-1006, do Quadro Permanente desta Universidade, lotada no Centro de Tecnologia, em virtude de ter completado 20 anos de serviço em 22.01.82.

Concedendo gratificação quinzenal de 25%, correspondente a 5 quinzenais, a partir de 30.01.82, a PAULO AUGUSTO CAMPOS DE MORAES, Professor Titular, do Quadro Permanente desta Universidade, lotado no Centro de Tecnologia, em virtude de ter completado 25 anos de serviço em 29.01.82.

Concedendo gratificação quinzenal de 25%, correspondente a 5 quinzenais, a partir de 01.01.82, a DUILIO DE MENEZES FONTENELE Professor Titular, do Quadro Permanente desta Universidade, lotado no Centro de Tecnologia, em virtude de ter completado 25 anos de serviço em 25.07.81.

Concedendo gratificação quinzenal de 20%, correspondente a 4 quinzenais, a partir de 01.01.82, a RAIMUNDO VICENTE DOS SANTOS Agente de Portaria, TP-1202, do Quadro Permanente desta Universidade lotado no Centro de Ciências Agrárias, em virtude de ter completado 20 anos de serviço em 26.10.81.

Concedendo gratificação quinzenal de 20%, correspondente a 4 quinzenais, a partir de 01.01.82, a BORIS NOGUEIRA MENEZES, Médico Veterinário, do Quadro Permanente desta Universidade, lotado no Centro de Ciências Agrárias, em virtude de ter completado 20 anos de serviço em 24.11.81.

Concedendo gratificação quinzenal de 20%, correspondente a 4 quinzenais, a partir de 01.01.82, a LUIZ DE ANDRADE, Auxiliar Operacional de Serviços Diversos, do Quadro Permanente desta Universidade, lotado na Prefeitura, em virtude de ter completado 20 anos de serviço em 14.03.81.

Concedendo gratificação quinzenal de 20%, correspondente a 4 quinzenais, a partir de 01.01.81, a FRANCISCO MENDES DA SILVA, Agente de Portaria, do Quadro Permanente desta Universidade, lotado na Prefeitura, em virtude de ter completado 20 anos de serviço em 8.12.81.

Concedendo gratificação quinqüenal de 25%, correspondente a 5 quinqüênios, a partir de 01.01.82, a LUIZ GONZAGA PEREIRA, Agente de Portaria, TP-1202, do Quadro Permanente desta Universidade, lotado na Imprensa Universitária, em virtude de ter completado 25 anos de serviço em 01.10.81.

Concedendo gratificação quinqüenal de 20%, correspondente a 4 quinqüênios, a partir de 01.01.82, a MARIA HELENA DE SOUSA, Auxiliar Operacional de Serviços Diversos, do Quadro Permanente desta Universidade, lotada no C.E.S.A., em virtude de ter completado 20 anos de serviço em 21.10.81.

Concedendo gratificação quinqüenal de 20%, correspondente a 4 quinqüênios, a partir de 01.01.82, a FRANCISCA DAS CHAGAS RIBEIRO, Agente de Portaria, TP-1202, do Quadro Permanente desta Universidade, lotada no C.E.S.A., em virtude de ter completado 20 anos de serviço em 29.12.81.

Concedendo gratificação quinqüenal de 30%, correspondente a 6 quinqüênios, a partir de 22.01.82, a RAIMUNDO VASCONCELOS ARRUDA, Professor Adjunto, do Quadro Permanente desta Universidade, lotada no C.C. Saúde, em virtude de ter completado 30 anos de serviço em 21.1.82.

Concedendo gratificação quinqüenal de 20%, correspondente a 4 quinqüênios, a partir de 01.01.82, a DINORAH MARINHO RUSSO, Técnico de Laboratório, NM-1005, do Quadro Permanente desta Universidade, lotada no Hospital das Clínicas, em virtude de ter completado 20 anos de serviço em 18.12.81.

Concedendo gratificação quinqüenal de 20%, correspondente a 4 quinqüênios, a partir de 01.01.82, a APRÍGIO QUIXADÁ FURTADO, Médico, NS-901, do Quadro Permanente desta Universidade, lotado no Hospital das Clínicas, em virtude de ter completado 20 anos de serviço em 20.12.81.

Concedendo gratificação quinqüenal de 20%, correspondente a 4 quinqüênios, a partir de 01.01.82, a RAIMUNDO MARIANO DA SILVA, Auxiliar Operacional de Serviços Diversos, do Quadro Permanente desta Universidade, lotado no Hospital das Clínicas, em virtude de ter completado 20 anos de serviço em 01.12.81.

Concedendo gratificação quinqüenal de 20%, correspondente a 4 quinqüênios, a partir de 01.01.82, a MARIA VALDELICE DA SILVA JUCÁ, Técnico em Radiologia, NM-1003, do Quadro Permanente desta Universidade, lotado no Hospital das Clínicas, em virtude de ter completado 20 anos de serviço em 15.12.80.

Concedendo gratificação quinqüenal de 20%, correspondente a 4 quinqüênios, a partir de 01.01.82, a MARIA TEREZA TEIXEIRA BRASILEIRO, Auxiliar de Enfermagem, NM-1001, do Quadro Permanente desta Universidade, lotada no Hospital das Clínicas, em virtude de ter completado 20 anos de serviço em 20.12.81.

Concedendo gratificação quinqüenal de 25%, correspondente a 5 quinqüênios, a partir de 01.01.82, a RITA GUERRA PIMENTEL NUNES, Agente Administrativo, SA-801, do Quadro Permanente desta Universidade, lotada no Hospital das Clínicas, em virtude de ter completado 25 anos de serviço em 22.07.77.

Férias concedidas no mês de FEVEREIRO de 19. 82. . . .

N.º DE ORDEM	NOME DO SERVIDOR	CARGO OU EMPREGO	Férias adquiridas	Feriado	PERÍODO DE GOZO	PORTARIA		
						ORIGEM	N.º	DATA
01	José Gerson Ferreira Gomes	Analista Sist.	78.79		25.1/23.2.82	DP	216	08.02
02	Carlos Alberto Carneiro Leite	Economista	80.81		3.2/4.3.82	"	221	10.02
03	Doris Holanda Sampaio	Téc.Cm.Social	79.80		19.2/20.3.82	"	222	"
04	Francisco Ivon de Andrade	Programador	80.81		1.2/2.3.82	"	223	"
05	Raimundo Renato Macedo Lima	Perf.-Digit.	"		8.2/9.3.82	"	224	"
06	José Moreira de Queiroz	Ag. Administ.	"		8.2/9.3.82	"	225	"
07	Anchises Nogueira Queiroz	"	1981		20.1/18/2.82	"	226	11.02
08	Itamar Gomes Lobo	Ag. Portaria	1982		27.1/25.2.82	"	227	"
09	Silvia de Oliveira Barbosa	Ag. Administ.	1981		1.2/2.3.82	"	228	"
10	Luiz de Carvalho Melo	Motorista Of.	1982		4.2/5.3.82	"	229	"
11	José Wilton de Freitas	Ag. Administ.	"		" " " "	"	"	"
12	José Alberto de Paula Silveira	Ag. Portaria	1981		10.2/11.3.82	"	233	12.02
13	Antonio de Castro Neto	"	1982		8.2/9.3.82	"	235	"
14	Francisco Rodrigues e Silva Filho	Art.Art. Graf.	"		" " " "	"	"	"
15	Maria Lizette Lopes Bacelar	Perf. Digit.	80.81		10.2/11.3.82	"	236	"
16	Mancel Alves de Sousa	Aux.Op.S.Div.	"		8.2/9.3.82	"	237	"
17	Isaura Oliveira Lima	" " "	79.80		" " " "	"	238	"
18	Margarida Maria Holanda Borges	Téc. Cont.	80.81		15.2/16.3.82	"	239	15.02
19	Maria das Dores Nenezes Santiago de Almeida	Ag. Administ.	81.82		01/30.3.82	"	241	"
20	Francisco Guilherme da Silva	Ag. Telecom.	"		02/31.3.82	"	248	17.02

Férias concedidas no mês de FEVEREIRO de 19. 82..

N.º DE ORDEM	NOME DO SERVIDOR	CARGO OU EMPREGO	Período aquisitivo		PERÍODO DE GOZO	PORTARIA		
			Exercício	Exercício		ORIGEM	N.º	DATA
21	Francisco Rodrigues do Carmo	Ag. Vigilância	1982	1982	17.2/18.3.82	DP	261	26.02
22	Hilário Antonio de Siqueira	Art.Élet. Com.	1981	1981	01/30.3.82	"	"	" "
23	Maria do Carmo Ferreira Diógenes	Ag. Administ.	"	"	02/31.3.82	"	"	" "
24	Heloisa Meyer Alves Facó	"	80.81	80.81	24.2/25.3.82	"	264	" "
25	Cleide Santiago	"	81.82	81.82	03/22.4.82	"	266	" "
26	Guilardo Goss Ferreira Gomes	Prof. Assist.	80.81	80.81	25.1/23.2.82	CCA	34	13.01
27	José Carlos Sabino Monteiro	"	78.79	78.79	11/25.2.82	"	63	01.02
28	Fernando Moreira Falcão	Ag. Portaria	1981	1981	8.2/9.3.82	"	64	03.02
29	Gerardo Carneiro de Vasconcelos	"	"	"	15.2/16.3.82	"	70	09.02
30	Normando Vasconcelos Lopes	Prof. Adjunto	79.80	79.80	19.2/15.3.82	"	71	" "
31	Paulo Teodoro de Castro	Prof. As. ist.	"	"	19.2/5.3.82	"	72	" "
32	Maria Irlles de Oliveira Mayonga	"	80.81	80.81	22.2/8.3.82	"	75	12.02
33	Virgílio Marques de Lima Rocha	"	"	"	03/17.3.82	"	77	15.02
34	José Pereira Gomes	Aux. Op. Agrop.	81.82	81.82	01/30.3.82	"	78	17.02
35	Fernando Messias Gomes	Ag. Portaria	1982	1982	18.2/19.3.82	"	80	" "
36	Raimundo Caetano Martins	Ag. Administ.	1981	1981	25.2/26.3.82	"	81	" "
37	Pedro Bernardino Lima	Aux. Lab.	80.81	80.81	01/24.3.82	"	82	" "
38	Raimundo Oliveira da Silva	Aux. Op. Agrop.	81.82	81.82	01/18.3.82	"	83	18.02
39	Petronilla Botelho de Sousa	Aux. Op. S. Div	1982	1982	01/30.3.82	"	84	25.02
40	Francisco Paulino da Silva	Ag. Portaria	"	"	" " " "	"	85	26.02
41	João Julião da Costa	Aux. Op. Agrop.	"	"	" " " "	"	"	" "

Férias concedidas no mês de ... FEVEREIRO de 19 82...

Nº DE ORDEM	NOME DO SERVIDOR	CARGO OU EMPREGO	Férias Anuais Exercício	PERÍODO DE GOZO	PORTARIA		
					ORIGEM	N.º	DATA
42	José Maria da Silva	Ag. Op. Agrop.	1982	01/30.3.82	CCA	85	26.02
43	Luciano Ribeiro Pamplona	Prof. Assist.	80.81	4.1/2.2.82	CT	080	28.01
44	Rui Anastácio Braga de Filgueiras Lima	Prof. Titular	" "	11.1/9.2.82	"	081	" "
45	Antonio Augusto Figueiredo Lima	Prof. Assist.	" "	4.1/2.2.82	"	082	" "
46	Reginaldo Mendes Rangel	Prof. Adjunto	" "	15/29.1.82	"	094	" "
47	Vicente Cavalcante Fialho	" "	" "	15.1/13.2.82	"	095	" "
48	Manoel Alves da Silva	Prof. Assist.	" "	" " " "	"	096	" "
49	Raimundo Nonato de Araújo	Prof. Adjunto	79.81	" " " "	"	097	" "
50	Lyttelton Rebelo Fortes	Prof. Assist.	80.81	15.2/16.3.82	"	098	" "
51	José Clóvis Mota de Alencar	" "	" "	15.1/13.2.82	"	099	" "
52	João Campos Ferreira	" "	79.81	15.1/28.2.82	"	100	" "
53	Fernando Antonio Bezerra de Menezes	" "	80.81	15.1/13.2.82	"	101	" "
54	Cesar Aziz Ary	Prof. Adjunto	" "	15/29.1.82	"	102	" "
55	Araújo Tavares de Andrade Furtado	Prof. Assist.	" "	15.1/13.2.82	"	103	" "
56	Raimundo Nonato Pereira de Oliveira	Contramestre	1981	4.2/5.3.82	"	104	04.02
57	Livino Virginio Pinheiro Junqueira	Prof. Assist.	80.81	01/15.2.82	CCS	114	29.01
58	Guilencilda Colares de Vasconcelos	" "	" "	03/17.2.82	"	121	02.02

Férias concedidas no mês de FEVEREIRO..... de 19 82...

N.º DE ORDEM	NOME DO SERVIDOR	CARGO OU EMPREGO	Período aquisitivo / Início	PERÍODO DE GOZO	PORTARIA	
					ORIGEM	N.º DATA
59	Roberto Pinheiro Borges	Prof. Assist.	80.81	8.2/9.3.82	CCS	122 05.02
60	Maria Helena Lopes	Farmacêutica	" "	10.2/11.3.82	"	123 " "
61	Maria Neile de Araújo Mamede	Prof. Assist.	" "	8.2/9.3.82	"	124 " "
62	Maria Elisa Oliveira Matos	" "	" "	05/19.2.82	"	126 " "
63	Maria da Silva Pitombeira	Prof. Titular	79.80	01/30.3.82	"	128 10.02
64	Josué Viana de Castro Filho	Prof. Adjunto	78.79	9.2/10.3.82	"	129 " "
65	Carlos Augusto Chiarline Teixeira	Prof. Assist.	79.80	02/31.3.82	"	130 " "
66	Dalgimar Bezerra de Menezes	" "	80.81	15.2/1.3.82	"	133 12.02
67	Maria Alves da Silva	Ag. Administr.	" "	01/30.3.82	"	134 15.02
68	Normélia Fernandes Lima	" "	1981	" " "	"	135 " "
69	José Ronaldo Mont'Alverne	Prof. Assist.	78.79	25.2/11.3.82	"	136 16.02
70	Martinho Rodrigues Fernando	" "	79.80	17.2/18.3.82	"	137 " "
71	Ana Maria de Lima	Ag. Administr.	" "	24.2/25.3.82	"	138 25.02
72	José Vieira Leite	Prof. Assist.	80.81	16.2/2.3.82	CESA	46 10.02
73	Raimundo Arcanjo Pereira	Ag. Portaria	1982	15.2/16.3.82	"	47 " "
74	Glauber Barroso Cordeiro	Economista	80.81	25.2/26.3.82	"	48 " "
75	José Cruz de Sousa	aux.Op.S.Div	1981	01/30.3.82	"	49 19.02
76	Francisco José Rodrigues	Prof. Adjunto	80.81	18.1/16.2.82	CH	028 11.01
77	Edna Maria Arrais Pereira de Oliveira	Prof. Assist.	" "	5.1/4.2.82	"	031 04.01
78	Evilásio Jorge S. Filho	" "	" "	18.1/16.2.82	"	034 11.01

Férias concedidas no mês de Fevereiro..... de 19...82.

Nº DE ORDEM	NOME DO SERVIDOR	CARGO OU EMPREGO	Período concessão		PERÍODO DE GOZO	PORTARIA		
			Início	Fim		ORIGEM	Nº	DATA
79	Ricardo Lincoln Laranjeira Barrocas	Prof. Assist. Servidor	80.81	"	30.1/28.2.82	CH	035	25.01
80	Terezinha Fernandes Cardoso	Prof. Assist. Servidor	"	"	8.2/9.3.82	"	039	01.02
81	José Tarcísio Diniz	Prof. Assist. Servidor	"	"	18.1/16.2.82	"	044	11.01
82	Olga Mª Ribeiro Guedes Soares	Prof. Assist. Servidor	"	"	11.1/25.2.82	"	046	04.01
83	Edna Mª Araia Pereira de Oliveira	Prof. Assist. Servidor	"	"	15.2/1.3.82	"	050	08.02
84	Rafael Sânzio de Azevedo	Prof. Adjunto	"	"	10/24.1.82	"	051	04.01
85	Maria Gercilene Campos de Araújo	Prof. Assist. Servidor	"	"	30.1/28.2.82	"	052	25.01
86	Valdelice Carneiro Girão	Prof. Assist. Servidor	"	"	26.1/9.2.82	"	053	19.01
87	Antonio Soares Pinto	"	"	"	05/20.2.82	"	054	29.01
88	Pedro Estevão do Carmo	Prof. Assist. Servidor	"	"	8.2/9.3.82	"	055	"
89	Célia Leite Julião	Prof. Assist. Servidor	79.80	"	1.2/2.3.82	"	056	"
90	Maria Pereira de Oliveira	"	80.81	"	11.1/9.2.82	"	058	07.01
91	Valéria Luck da Ponte	"	"	"	8.2/10.3.82	"	059	04.02
92	Francisca Barbosa Martins	"	"	"	15.2/16.3.82	"	060	10.02
93	Juvêncio A. de Oliveira Filho	Prof. Adjunto	79.80	"	15.1/28.2.82	"	063	04.01
94	Cecília da C. Correia	Prof. Assist. Servidor	80.81	"	12.1/25.2.82	"	065	"
95	João França Filho	"	"	"	25.1/23.2.82	"	067	18.01
96	Maria Neulie Luz Marques	"	"	"	11.1/9.2.82	"	069	04.01
97	Francisca Simão de Souza	Prof. Assist. Servidor	"	"	6.2/7.3.82	"	073	01.02

Férias concedidas no mês de ..Fevereiro..... de 19..82..

N.º DE ORDEM	NOME DO SERVIDOR	CARGO OU EMPREGO	Período aquisitivo		PERÍODO DE GOZO	PORTARIA		
			Licença	Licença		ORIGEM	N.º	DATA
98	Luísa Lerche Vieira Rocha	Prof. Assist.	80.81	80.81	11/25.1.82	CH	074	04.01
99	Adriano Alcides Espínola	"	79.80	79.80	1.2/2.3.82	"	078	25.01
100	José Pinheiro de Souza	"	77.78	77.78	12/26.2.82	"	079	08.02
101	Líliã Elvira Ida Anna Anau Smith	"	81.82	81.82	12.1/10.2.82	"	081	05.01
102	Zaira Ary Farias	"	80.81	80.81	11.1/9.2.82	"	084	04.01
103	Miryan Araújo	"	79.80	79.80	08/22.2.82	"	085	01.02
104	Virgínia Mª Silva de Lima	"	80.81	80.81	15.2/1.3.82	"	088	08.02
105	Irllys Alencar Firmo Barreira	"	"	"	15.1/13.2.82	"	089	08.01
106	Maria Matercia Linard Aquino	"	"	"	" " " "	"	090	" "
107	Mª Thais Barreira Furtado de Melo	"	79.80	79.80	20.1/18.2.82	"	091	13.01
108	Mª da Conceição de Vasconcelos	"	"	"	01/25.2.82	CC	092	01.02
109	Marília Baratta Monteiro de Mello	"	78.80	78.80	28.12/28.2.82	"	093	" "
110	Io Nunes	Prof. Adjunto	1981	1981	4.1/2.2.82	"	094	" "
111	Antonio Guilherme da Silva	Prof. Assist.	79.81	79.81	11.1/24.2.82	"	095	" "
112	Sergio Cunha Nunes	"	80.81	80.81	4.1/17.2.82	"	096	" "
113	Fernando Eduardo Nunes de Pinho	"	78.80	78.80	1.1/28.2.82	"	097	" "
114	José Eduardo de Oliveira	Prof. Adjunto	80.81	80.81	18.1/16.2.82	"	101	06.02
115	Etevaldo José de Jesus	Prof. Assist.	"	"	15.1/28.2.82	"	104	08.02
	Mãnel Américo Rocha							

Férias concedidas no mês de FEVEREIRO..... de 19. 82.

N.º DE ORDEM	NOME DO SERVIDOR	CARGO OU EMPREGO	Período matutino	Período de gozo	PORTARIA	
					ORIGEM	N.º DATA
116	Hermínia de Holanda Lima	Prof. Adjunto	80.81	15.2/1.3.82	CC	105 08.02
117	José Francisco Julião	" "	1981	11/25.1.82	"	106 " "
118	Newton de Almeida Braga	Prof. Titular	"	08/27.2.82	"	107 " "
119	Sergio Maia Melo	Prof. Assist.	80.81	5.1/18.2.82	"	108 " "
120	Maria Ester Wayne Aguiar	" "	79.80	20.1/3.2.82	"	110 10.02
121	Edenia Guilherme Neto Brandão	" "	80.81	18.1/16.2.82	"	112 " "
122	José Auri Pinheiro	" "	79.80	18.1/1.2.82	"	114 " "
123	Airton Marques da Silva	" "	79.81	14.1/27.2.82	"	118 11.02
124	Abraão Lincoln Mota Dias	" "	80.81	12.1/10.2.82	"	120 " "
125	José Cláudio de Queiroz	" "	" "	11.1/9.2.82	"	121 12.02
126	Deana Lima de Vasconcelos	" "	" "	18.1/16.2.82	"	122 " "
127	João Aldésio Pinheiro Holanda	Prof. Adjunto	" "	4.13/17.2.82	"	123 " "
128	Cláudio Sampaio Couto	" "	1981	15.2/1.3.82	"	127 15.02
129	José Jackson Lima de Albuquerque	" "	" "	" "	"	" "
130	Afrânio Aragão Carneiro	" "	78.79	09/28.2.82	"	132 " "
131	Cláudia Cristina Bravo e S'a carneiro	" "	1981	25.1/8.2.82	"	133 " "
132	Raimundo Nonato Távora Gosta	Prof. Assist.	80.82	6.1/8.2.82	"	134 " "
133	Angela Martha Campos	Ag. Administ.	80.81	18.1/16.2.82	"	135 " "
134	Elieser Sales Pereira	Prof. Assist.	" "	" " " "	"	136 " "
135	José Gerardo Bezerra de Oliveira	" "	" "	" " " "	"	137 " "
	José Gerardo Bezerra de Oliveira	Prof. Adjunto	1981	15.2/1.3.82	"	138 " "

Férias concedidas no mês de FEVEREIRO..... de 19...82.

N.º DE ORDEM	NOME DO SERVIDOR	CARGO OU EMPREGO	Período aquisitivo Exercício	PERÍODO DE GOZO	PORTARIA	
					ORIGEM	N.º DATA
137	Roberto de Alencar	Prof. Adjunto	80.81	18.1/16.2.82	CG	140 15.02
138	Carlos Humberto de Sousa André de	"	"	"	"	141 "
139	Leonilde Maria Camara Jataby	Prof. Assist.	79.80	04/18.2.82	"	143 "
140	José Hilo Siqueira Sá	Art. Elet.Com.	1982	9.2/10.3.82	"	144 "
141	Eliana Maria Homero	Prof. Assist.	78.79	5.1/3.2.82	"	145 "
142	Antonio Rodrigues de Sousa	Aux. Mecanico	79.80	"	"	146 "
143	Judith Feitosa Rodrigues	Prof. Adjunto	"	11/25.1.82	"	147 "
144	Raimundo Guilherme Campos Correa	"	78.79	13.1/26.2.82	"	149 "
145	Maria Alcione A. Almeida de Souza	Prof. Assist.	79.81	28.12/1982 28.12/1982	"	150 16.02
146	Francisco Antonio Teixeira Assunção	"	"	15.1/13.2.82	"	151 "
147	Icaro de Sousa Moreira	"	"	30.12/12.2.82	"	152 "
148	Suely Yasuda Funabashi	"	80.81	28.12/26.1.82	"	153 "
149	Francisca Cristina Vasconcelos Cordeiro	"	79.80	25.1/8.2.82	"	154 "
150	Selene Maia de Moraes	"	"	01/15.2.82	"	155 "
151	Edisio de Alcantara Costa	"	"	1.2/2.3.82	"	156 "
152	Eliane Menezes da Nóbrega	"	79.80	08/22.2.82	"	157 "
153	José Auri Pinheiro	"	80.81	02/16.2.82	"	158 "

N.º DE ORDEM	NOME DO SERVIDOR	CARGO OU EMPREGO	Férias em dias	Período de gozo	PORTARIA	
					ORIGEM	N.º DATA
154	João Cleiton Albuquerque Pereira	Prof. Assist.	80.82	15.1/28.2.82	CC	669 16.02
155	Maria Velêda Pereira Barroso	Servidora	1981	01/30.3.82	"	159 18.02
156	Deana Lima de Vasconcelos	Prof. Assist.	80.81	17.2/3.3.82	"	161 26.02
157	Luiz Sérgio Pontes Braga	Prof. Adjunto	1981	18.1/16.2.82	"	163 " "
158	Luiz Ribeiro da Silva	Ag. Vigil.	80.81	10.3/8.4.82	Labomar	02 16.02
159	Isolda Castelo Branco Bezerra de Menezes	Prof. Assist.	79.80	25.1/8.2.82	CH	083 25.01
160	Terezinha Helena de Alencar Cunha	Professor	78.79	21.1/6.3.82	"	049 04.01
161	João Batista Arruda Fontes	"	79.80	7.1/20.2.82	"	" " "
162	Carlos Silveira Versiani dos Anjos Júnior	"	79.81	18.1/16.2.82	"	072 11.01
163	Rocicler Saraiva Fontenele	"	79.80	" " " "	"	" " "
164	José Maria Barreto de Oliveira	Prof. Assist.	79.81	18.1/3.3.82	CC	142 15.02
165	Roberto Oscar Brasil	Prof. Visit.	79.80	02/30.1.82	CT	066 18.01
166	Regina Elisabeth do Rego Barros Marques	Prof. Assit.	80.81	01/15.2.82	"	067 20.01
167	Brasão da Silva Pitombeira	"	"	8.2/9.3.82	"	071 28.01
168	Maria Lais Araujo Barreira	Prof. Adjunto	"	02/16.2.82	"	073 " "
169	Luiz Gonzaga Nogueira Marques	"	"	4.1/17.2.82	"	074 " "
170	José Carneiro de Andrade	Prof. Titular	"	" " " "	"	075 " "

Férias concedidas no mês de FEVEREIRO..... de 19.82..

Nº DE ORDEM	NOME DO SERVIDOR	CARGO OU EMPREGO	Período ematália Luzida	PERÍODO DE GOZO	FORTARIA	
					ORIGEM	Nº DATA
171	Gerardo Santos Filho	Prof. Assist.	80.81	4.1/2.2.82	CT	076 28.01
172	Rodrigo Amaral de Codes	"	"	4.1/17.2.82	"	077 " "
173	Moacir Wayne Filho	"	80.82	" " "	"	078 " "
174	Sergio Armando de Sá Benevides	"	80.81	15.1/13.2.82	"	093 " "
175	Jorge Pereira Neta	"	79.81	01/30.1.82	"	006 05.01
176	Ricardo Figueiredo Bezerra	"	80.81	01/15.2.82	"	031A 16.01
177	Oilton Azevedo de Castro Monteiro	Prof. Adjunto	"	18.1/16.2.82	"	047 20.01
178	Gervásio Dantas Bandeira	Prof. Assist.	78.79	4.1/17.2.82	"	048 " "
179	João Paulo Simões de Carvalho	"	79.80	15.1/13.2.82	"	049 " "
180	José Maria de Sales Andrade Neto	"	"	4.1/7.2.82	"	050 " "
181	Augusto Cesar Gadelha	Prof. Adjunto	79.81	5.1/18.2.82	"	051 21.01
182	Expedito José de Sá Parente	"	78.79	1.2/2.3.82	"	052 " "
183	Francisco Torquillo Neto	Prof. Assist.	30.81	02/16.1.82	"	053 22.01
184	Miguel Ferreira de Azevedo	Prof. Adjunto	"	4.1/2.2.82	"	054 21.01
185	Roberto Maciel Campos	Prof. Assist.	"	11/30.1.82	"	055 22.01
186	Francisco Anibal Oliveira de Arruda Coelho	Prof. Adjunto	"	01/15.2.82	"	056 " "
187	Carlos Alberto de Castro	Prof. Assist.	"	" " "	"	057 " "
188	Luiz Ary Romcy	Prof. Adjunto	79.80	" " "	"	058 " "
189	Amintas Eugênio de Sousa	Prof. Assist.	"	01/30.2.82	"	059 " "

Férias concedidas no mês de . FEVEREIRO..... de 19.82.

Nº DE ORDEM	NOME DO SERVIDOR	CARGO OU EMPREGO	Período em que ocorreu	PERÍODO DE GOZO	PORTARIA	
					ORIGEM	Nº DATA
190	Augusto Armando Cavalcante Castró	Prof. Adjunto	79/80	01/15.2.82	CT	060 22.01.82
191	Marcílio Dias de Luna	" "	80/81	14/1.2.82	"	065 17.01.82
192	Luiz Hernani de Carvalho	" "	1981	05/1.13.2.82	"	020 15.01.82
193	Francisco Soares Alcântara	Servidor	1981	04/2.05.3.82	CH	037 01.02.82
194	Evanise Frota de Sousa	Prof. Assist.	79/81	01/3.25.2.82	CC	117 11.02.82
195	Darci de Araujo Correia	Prof. Adjunto	1981	08/2.09.3.82	CCS	125 05.02.82
196	José Caminha Alencar Araripe Júnior	Prof. Assist.	79/80	08/2.27.2.82	CC	131 15.02.82
197	Vera Mamede Accioly	" "	79/80	15/2.01.3.82	CT	106 15.02.82
198	Edilson Dias Siqueira	" "	80/81	14/2.28.2.82	CT	105 15.02.82
199	Vicente de Paulo Pereira B. Vieira	Prof. Titular	80/81	05/1.04.2.82	CT	103/28.02.82
200	Gilberto Barreto Cavalcante	Prof. Assist.	80/81	16/1.14.2.82	CC	115 11.01.82

Licenças para tratamento de saúde concedidas no mês de ... FEVEREIRO de 19...82.

Nº DE ORDEM	NOME DO SERVIDOR	CARGO FUNÇÃO OU EMPREGO	LOTAÇÃO	PERÍODO DA LICENÇA	PROCESSO	
					Nº	DATA
01	Maria Rodrigues da Silva.	Aux.Op.S.Div.	HC	15.12/13.1.82	17	26.02
02	Terezinha Cavalcante de Oliveira.	Ag. Administ.	PRAE	23/31.12.81	21	" "
03	Francisco Alves de Andrade.	Aux.Op.S.Div.	CCA	28.12/11.1.82	35	11.02
04	João Sobrinho de Oliveira	Aux.Op.Agrup.	Prefeitura	06/15.1.82	52	10.02
05	J sé Bandeira de Melo Filho	Prof. Auxiliar	CCS	04/18.1.82	79	" "
06	Alice D'Alva Pinheiro.	Ag. Administ.	DEG	04/08.1.82	84	11.02
07	Tânia Barbosa Cabral de Araújo	Prof. Assist.	CCA	12/19.1.82	87	10.02
08	Gabrielita Carrhá Machado	Biblioteca	EC	11/25.1.82	88	11.02
09	Maria Rodrigues da Silva	Aux.Op.S.Div.	HC	14.12.2.82	157	26.02
10	Mônica Távora Quixadá.	Prof. Assist.	CH	10.1/21.4.82	168	08.02
11	Francisco Rodrigues Ferreira	Art. Mecânica	Prefeitura	20/22.1.82	181	" "
12	Célia Maria Carvalho de Paulo	Ag. Administ.	HC	22.1/5.2.82	188	" "
13	Francisco Alves de Andrade	Aux.Op.S.Div.	CCA	26.1/10.2.82	192	" "
14	Antonio Martins Pompeu	Ag. At.Agrup.	IU	22.1/10.2.82	193	26.02
15	José Barbosa de Lima.	" "	HC	22/25.1.82	198	08.02
16	Maria Rocilda de Vasconcelos Ramos	Enfermeiro	"	9.1/5.5.82	199	26.02
17	Pedro Silva Neto.	Ag. Portaria.	Prefeitura	24/28.1.82.	200	" "
18	Raimundo Cordeiro da Cruz	Aux.Op.S.Div.	"	22.1/5.2.82	201	" "
19	Leão Humberto Montezuma Santiago	Prof. Adjunto	CCS	25.1/5.3.82	210	" "
20	Francisco Rodrigues Ferreira.	Art. Mecan.	Prefeitura	23/29.1.82	218	08.02
21	Iraci Bezerra da Silva.	Aux.Op.S.Div.	HC	28.1/27.5.82.	219	26.02.

Licenças para tratamento de saúde concedidas no mês de ... FEVEREIRO de 19...82.

N.º DE ORDEM	NOME DO SERVIDOR	CARGO FUNÇÃO OU EMPREGO	LOTAÇÃO	PERÍODO DA LICENÇA	PROCESSO	
					N.º	DATA
22	Gerardo Menezes	Art. Especial.	IU	23.1/11.2.82	220	26.02
23	Antonia Rufino de Sousa Lima	Aux. Enfermagem	HC	27.1/3.2.82	221	08.02
24	" " " "	" "	"	20/26.1.82.	222	" "
25	Maria Rocha de Oliveira	" "	"	28.1/28.3.82	223	26.02
26	Paulo Fernandes Chagas	Ag. Portaria	CT	28.1/16.2.82	226	" "
27	Jairo da Silva	" "	Prefeitura.	3.1/28.3.82	240	" "
28	Francisca Carvalho Sombra	Ag. Administ.	CH	28.1/1.2.82	242	08.02
29	Irene da Silva Costa	Aux. Enferm.	HC	24.1/24.3.82	250	26.02
30	Francisca Ribeiro de Sousa	Ag. Administ.	"	01/10.2.82	252	" "
31	Raimundo Mariano da Silva	Aux. Op. S. Div.	"	27.1/27.3.82	253	" "
32	Terezinha Carlos de Sousa	Aux. Enferm.	"	26.1/4.2.82	254	" "
33	Maria Raimunda da Silva	Aux. Op. S. Div.	DESA	29.1/12.2.82	257	" "
34	Raimundo Cordeiro da Cruz	Ag. Portaria	Prefeitura	6.2/7.3.82	325	" "
35	Maria José Lima Barreira	Prof. Adjunto	CCS	08/12.2.82	329	" "
36	Aloisio de Sousa Cavalcante	Ag. Administ.	CCA	14.2/30.3.82	330	" "
37	Joana Martins de Araújo Tavares	Aux. Op. S. Div.	CCS	8.2/8.5.82	331	18.02
38	Gerardo Menezes	Art. Espec.	IU	12.2/3.3.82	342	26.02
39	Maria Ester Lira	Ag. Administ.	DA	11/25.2.82	343	18.02
40	Maria da Paz Coelho	Enfermeira	HC	04/05.2.82	350	26.02
41	Cleide Ancillon de Alencar Pereira	Bibliotecária	BC	9.2/10.3.82	364	" "
42	Luiza Lopes	Ag. Administ.	CESA	17.2/3.3.82.	365	" "
43	Francisca da Silva Alencar	Aux. Enferm.	CCS	08/19.2.82.	366	25.02

Licenças para tratamento de saúde concedidas no mês de ... FEVEREIRO de 19. 82..

Nº DE ORDEM	NOME DO SERVIDOR	CARGO FUNÇÃO OU EMPREGO	LOTACAO	PERIODO DA LICENÇA	PROCESSO	
					Nº	DATA
44	Pedro Silva Neto	Ag. Vigilância	Prefeitura	29.1/19.2.82	376	26.02
45	Francisco Ferreira Maciel	Aux. Op. S. Div.	"	16.2/16.5.82	377	"
46	Raimundo Pereira Palácio	Contramestre	IU	13.2/14.3.82	378	"
47	Luzia Batista Luz	Ag. Administr.	CCA	16/19.2.82	379	"
48	José Artur de Carvalho	Prof. Titular	CCS	16.2/14.82	385	"
49	Paulo Fernandes Chagas	Ag. Portaria	CT	17.2/18.3.82	386	"
50	João Araújo Pereira	"	"	31.1/1.3.82	387	"
51	Maria Ilda Alves Moreira	Aux. Laboratório	CC	15/19.2.82	S/N	"
52	Maria Neide Araújo Magalhães	Ag. Administr.	CCA	12/18.12.82	60	11.02
53	Francisco Haroldo Bezerra de Arruda	Prof. A dj.	CCS	02/16.1.82	61	10.02
54	Marta Maria Cândido Lopes	Bibliotecário	FM ?	11/15.1.82	69	11.02
55	Maria Alice de Oliveira Lima	Ag. Administr.	CH	21.12/20.3.82	71	"
56	José Ribamar dos Santos	Not. Oficial	Fac. Med.	24.11/1.12.82	74	"
57	Andréa Colares de Carvalho	Prof. 1º 2º 9º	CH	30.11/1.3.82	75	10.02
58	José Augusto dos Santos Uchoá	Art. Mecânica	Prefeitura	12/26.1.82	85	"
59	Maria de Lourdes Vieira de Sousa	Aux. Enferm.	HC	02/06.1.82	93	11.02
60	Maria Eunice Ximenes Lima	Ag. Administr.	DP	11/20.1.82	88	"
61	Ana Maria Fontenele de Oliveira	Prof. Assist.	CESA	4.1/3.4.82	103	10.02
62	Angelino Lázaro da Silva	Aux. Op. Agrop.	Reitoria	11/15.1.82	106	11.02
63	Francisca Carvalho Sombra	Ag. Administr.	CH	18/27.1.82	107	"
64	Sheilla Mª Alencar Benevides	"	"	11/20.1.82	108	"

Licenças para tratamento de saúde concedidas no mês de FEVEREIRO de 19....82

N.º DE ORDEM	NOME DO SERVIDOR	CARGO FUNÇÃO OU EMPREGO	LOTAÇÃO	PERÍODO DA LICENÇA	PROCESSO	
					N.º	DATA
65	Maria Lúcia Lima Leite	Prof. Assist.	CCS	12/26.1.82	109	10.02
66	Maria Pereira de Oliveira	Aux.Op.S.Biv.	HC	02/05.1.82	114	11.02
67	Marilde Loliola de Menezes	Prof. Auxiliar	CESA	24.12/26.3.82	118	10.02
68	Luíza Bezerra de Souza	Ag. Administ.	MPD	11.1/10.4.82	127	11.02
69	Tanara fátora Sobreira	Prof. Assist.	CCS.	29.12/28.3.82	133	10.02
70	Eronildes Bastos do Amarante Almeida	Prof. 1.º 2.º AG	CH	18.1/18.4.82	135	10.02
71	Marta Maria Cândido Lopes	Bibliotecário	FI.	16/25.1.82	141	11.02
72	Maria de Araújo Morais	Contador	CCA	18.1/1.2.82	145	" "
73	Júlia de Sousa Jacinto	Aux.Op.S.Div	MUSEU	19.1/18.4.82	194	08.02
74	Antonia Rufino de Sousa Lima	Aux. Enferm.	HC	27.1/3.2.82	221	" "
75	José Simão dos Santos	Aux.Op.S.Div	Prefeitura	17/21.12.81	3543	10.02.
76	" " " "	" " " "	"	16/18.11.81	3546	" "
77	Raimundo Cordeiro da Silva	Ag. Portaria	BC	04/18.1.82	8527	11.02

Incentivos concedidos no mês deJA. JUNHO..... de 19...82.

Nº DE ORDEM	NOME DO DOCENTE	CARGO OU EMPREGO	TIPO DE INCENTIVO (Lei n.º 6.182/74)	I N I C I O	FORTARIA	
					Nº	DATA
01	Dorasilvia Pontes Lima	Prof. Assist.	DE	25.11.81	1371	22.12.
02	Silvia de Miranda Coelho	"	40hs	01.09.81	1390	31.12
03	Vicenteogueira Sales Neto	"	DE	01.11.81	75	11.01
04	Carlos Artur Sobreira Rocha	"	"	01.09.18	76	" "
05	Maria Zeneide Barbosa Dezerra	"	"	01.11.81	77	" "
06	Edna Maria Arraes Pereira de Oliveira	"	"	01.09.81	73	" "
07	Mauro Ferreira Lima	"	40hs	01.08.81	79	" "
08	José Agobar Feixoto de Oliveira	"	"	" "	80	" "
09	José Carlos Martins Leite	"	DE	01.11.81	84	" "
10	José Everardo Amorim Sobreira	"	40hs.	07.01.82	116	14.01
11	Francisco José Siqueira Telles	"	20hs	01.01.82	126	18.01
12	Margarida Júlia Farias de Salles Andrade	"	DE	16.09.81	146	20.01
13	Edilson Dias Siqueira	"	"	14.01.82	147	" "
14	Silvia de Miranda Coelho.	"	40hs a/DE	01.09.81	1390	31.12

Incentivos concedidos no mês de FEVEREIRO de 1982.

Nº DE ORDEM	NOME DO DOCENTE	CARGO OU EMPREGO	TIPO DE INCENTIVO (Lei n.º 6.182/74)	INÍCIO	PORTARIA	
					Nº	DATA
01	Maria Clélia Justosa da Costa	Prof. Assist.	40h c/ DE	01.9.81	218	09.02
02	Célia Chaves Gurgel do Amaral	" "	40h c/ DE	" "	219	" "
03	Napoleão Nunes Maia Filho	" "	40h	01.8.81	220	" "

Pessoal Docente afastado no mês de F. F. de 19.....02

Nº DE ORDEM	NOME DO DOCENTE	CARGO OU EMPREGO	PERÍODO DE AFASTAMENTO	DESTINO	PORTARIA	
					Nº	DATA
01	Francisco de Assis Soares.	Prof. Assist.	1.3.82/28.1.85	SÃO PAULO	204	04.02
02	Laurinda Lúcia Nogueira dos Reis	"	1.3.82/29.2.84	PARAÍBA	206	05.02
03	Fernando Antonio Saboia Leite	"	1.3.82/1.3.84	R J	257	25.02
04	Glaucione Barros de Araújo	"	1.3/1.8.82	SÃO PAULO	258	" "

Pessoal Docente afastado no mês de ... JANEIRO de 19... 82.

N.º DE ORDEM	NOME DO DOCENTE	CARGO OU EMPREGO	PERIODO DE AFASTAMENTO	DESTINO	FORTARIA	
					N.º	DATA
01	Rodesteia Maria de Moura Simões	Prof. As.íst.	JAN/82.JAN/84	São Paulo	105	23.01
02	Ivanildo Pires de Queiroz	"	1.1.82/31.12.83	São Paulo	106	13.01
03	Hélio Augusto Saboia Moura	"	15.1.82/15.1.83	R J	148	21.01
04	Sebastião Rogério Barros da Ponte	"	1.3.82/28.2.83	São Paulo	165	25.01
05	Maria Ribeiro Guedes Soares	"	1.3.82/28.2.84	M G	166	" "



Composto e Impresso
na Imprensa Universitária
da Universidade Federal do Ceará
Av da Universidade, 2932, Caixa Postal, 2.600
Fortaleza Ceará Brasil

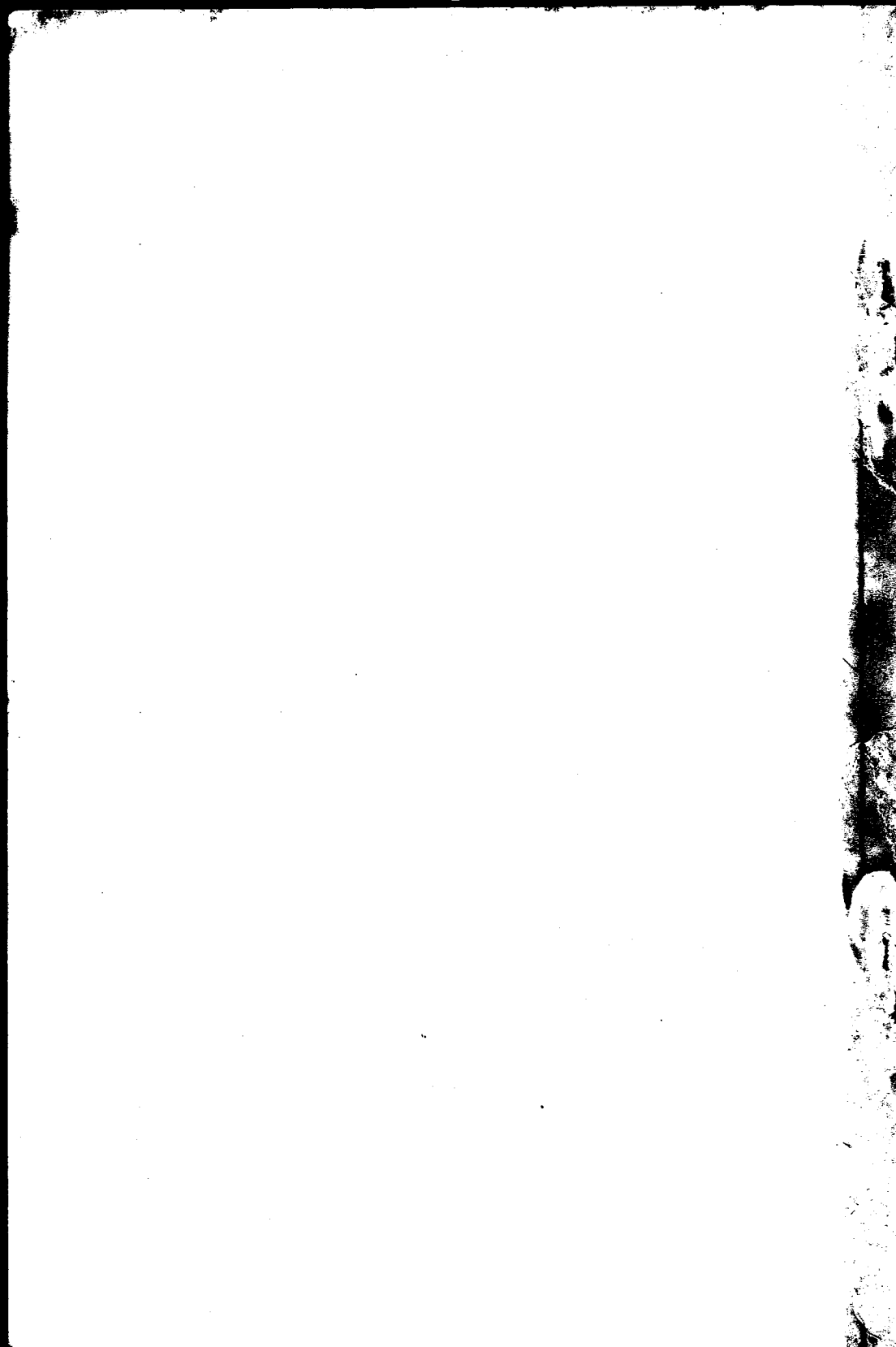

**Universidade
Federal do Ceará**

DEPARTAMENTO DO PESSOAL

Diretor do Departamento do Pessoal

Bel. Carlos Cavalcante Pereira Marques

Diretor da Divisão de Seleção e Aperfeiçoamento

Bel. Regina Lucia Jaguaribe Pontes

**Diretor da Divisão de Controle
de Cargos e Empregos**

Bel. Carlos Rocha dos Santos

**Diretor da Divisão de Legislação,
Direitos e Deveres**

Bel. Ivan Casimiro Coelho

